



Plan d'action pour la participation à la gestion de crise sanitaire exceptionnelle de la CPTS du Val-d'Oise Centre



CPTS Val d'Oise Centre
Coordonner les soins

Un plan d'action en 4 livrets

Livret 1

Contexte de la gestion de crise sanitaire

Livret 2

Etat des lieux du territoire

Livret 3

Plan d'action SSE de la CPTS VOC

Livret 4

Les fiches communes



Version définitive du 22 mai 2024



Liste des abréviations

ACI	Accord Conventionnel Interprofessionnel
ACT	Appartement de Coordination Thérapeutique
AFOM	Atouts Faiblesses Opportunités Menaces
APA	Aide Personnalisée à l'Autonomie
ARS	Agence régionale de Santé
CCAS	Centre Communal d'Action Sociale
CDA	Cellule Départementale d'Appui
CESU	Centre d'Enseignement des Soins d'Urgence
CH	Centre Hospitalier
CHRS	Centre d'Hébergement et de Réadaptation Sociale
CHU	Centre d'Hébergement d'Urgence
CIC	Cellule Interministérielle de Crise
CIRE	Cellule d'Intervention en REgion
CMP	Centres Médico-Psychologique
CMPP	Centre Médico-Psycho-Pédagogique
COD	Centre opérationnel Départemental
COGIC	Centre Opérationnel de Gestion Interministérielle des Crises
COFIL	COmité de PILotage
CORRUSS	Centre Opérationnel de Régulation et de réponse aux Urgences Sanitaires et Sociales
COZ	Centre Opérationnel de Zone
CPAM	Caisse Primaire d'Assurance Maladie
CPTS	Communauté Professionnelle Territoriale de Santé
CRAPS	Cellule Régionale d'Appui et de Pilotage Sanitaire
DAC	Dispositif d'Appui à la Coordination
DD	Délégation départementale
DGS	Direction générale de la Santé
DGS	Direction Générale de la Santé
DST	Dispositif Spécifique transversal
EHPAD	Etablissement d'Hébergement pour Personnes Âgées Dépendantes
EMIZ	Etat-Major Interministériel de Zone
EPI	Equipement de Protection Individuelle
ESMS	Etablissement Social et Médico-Social
ESSMS	Etablissements et Services Sociaux et Médico-Sociaux
FAM	Foyer d'Accueil Médicalisé
GEM	Groupe d'Entraide Mutuelle
HdJ	Hôpital de Jour
IDF	Ile-De-France
IFAS	Institut de Formation d'Aide-Soignant
IFSI	Institut de Formation en Soins Infirmiers
IME	Institut Médico- Educatif
LAM	Lit d'Accueil Médicalisé
MECS	Maison d'Enfants à Caractère Social
MG	Médecin Généraliste
MSP	Maison de Santé Pluriprofessionnelle
MUSSP	Maison Universitaire de Santé et de Soins Primaires
NOVI	NOmbreuses VIctimes
NRC	Nucléaire radiologique Chimique
ORSAN	Organisation de la Réponse SANitaire



ORSEC	Organisation de la Réponse de Sécurité Civile
PA	Personne Âgée
PCS	Plan Communal de Sauvegarde
PPRn	Plan de Prévention des Risques naturels
PS	Professionnels de Santé
PTSM	Projet Territorial de Santé Mentale
REB	Risque Epidémique Biologique
RETEX	RETour d'Expérience
SAD	Service d'Aide à Domicile
SAMSAH	Service d'Accompagnement Médico-Social pour Adultes Handicapés
SAMU	Service d'Aide Médicale Urgente
SAS	Service Accès aux Soins
SAVS	Services d'Accompagnement à la Vie Sociale
SESSAD	Services d'Education Spéciale et de Soins A Domicile
SIAD	Service Infirmier A Domicile
SSE	Situation Sanitaire Exceptionnelle
SSR	Soins de Suite et réadaptation
USLD	Unité de Soins de Longue Durée
VOC	Val-d'Oise Centre



Introduction

Une nouvelle mission sociale des CPTS : la participation à la gestion de situations sanitaires exceptionnelles

Les Communautés Professionnelles Territoriales de Santé (CPTS) ont pour mission sociale la préparation d'un plan d'action leur permettant de participer à la réponse du système de santé face à une Situation Sanitaire Exceptionnelle (SSE), voire une crise sanitaire grave. Cette mission s'inscrit dans le cadre de l'Avenant II à l'Accord Conventionnel Interprofessionnel (ACI) signé le 20 décembre 2021, publié le 31 mars 2022 au Journal Officiel et entré en vigueur le 3 septembre 2022.

Il s'agit ainsi pour les CPTS de définir un état des lieux, un mode de gouvernance, des procédures pour anticiper, adapter ou répondre aux différents types de crises, en assurant une traçabilité, et organiser des retours d'expériences pour augmenter l'efficacité des organisations et des réponses.

La trame proposée par le ministère de la Santé prévoit un plan en 4 volets : anticipation, adaptation à la crise, pilotage de la crise et retour d'expérience.

La CPTS Val-d'Oise Centre a confié aux bureaux d'étude Regards Santé et EmPatient une mission d'appui à la co-construction et à la rédaction de son plan d'action pour la participation à la gestion de crise sanitaire exceptionnelle, qui s'est déroulée de septembre 2023 à janvier 2024. Les contributions de plus de 100 professionnels ont été prises en compte pour élaborer ce plan.

Le plan co-construit est constitué de 4 livrets :

Livret 1 : Contexte de la gestion de crise sanitaire exceptionnelle (11 pages)

Ce document a pour finalité l'appropriation par les lecteurs

- Des notions de situations sanitaires exceptionnelles
- Des attendus du plan SSE des CPTS
- La méthode utilisée pour la réalisation du plan SSE de la CPTS VOC

Livret 2 : États des lieux du territoire (14 pages)

Ce document décrit le territoire et ses caractéristiques utiles pour le plan SSE de la CPTS Val d'Oise Centre :

- Le territoire de la CPTS
- Les risques du territoire
- Les structures de soins
- Les établissements et services sociaux et médico-sociaux du territoire
- Les structures de santé mentale
- Les structures de coordination du territoire

Livret 3 : Le plan d'action SSE de la CPTS et ses outils (51 pages)

Ce document décrit l'organisation de la réponse SSE au sein de la CPTS

- La cellule de crise
- L'articulation de la cellule de crise avec les acteurs du territoire
- La fonction décision et pilotage
- La fonction organisation médicale et paramédicale
- La fonction logistique, communication et secrétariat
- Le volet qualité du plan SSE de la CPTS VOC
- Les outils et annuaires de la cellule de crise

Livret 4 : Les fiches communes (59 pages)

Ce document rappelle par commune des éléments utiles

- Les contacts de la commune
- Les exercices soins coordonnés
- L'offre sanitaire et médico-sociale
- Les risques
- Les locaux mobilisables
- L'expérience de la commune en matière de gestion de crise
- Le listing des professionnels de santé



Plan d'action pour la participation à la gestion de crise sanitaire exceptionnelle de la CPTS du Val-d'Oise Centre



Sommaire livret 1

Contexte de la gestion de crise	2
1. Les situations sanitaires exceptionnelles	2
2. Organisation de la gestion de crise au niveau national et régional	4
3. Plan de gestion des situations sanitaires exceptionnelles des CPTS	7



Contexte de la gestion de crise

Afin de définir le plan de participation à la gestion de crise sanitaire exceptionnelle, il s'agissait pour les membres de la CPTS et ses partenaires de pouvoir s'approprier la notion de situation sanitaire exceptionnelle et les différents niveaux d'organisation prévue par les textes réglementaires.

1. Les situations sanitaires exceptionnelles

1.1. Définition des situations de crise sanitaire

Une situation sanitaire exceptionnelle (SSE), au sens de l'instruction du 27 juin 2013¹, s'entend comme la survenue d'un évènement émergent, inhabituel et/ou méconnu qui dépasse le cadre de la gestion courante des alertes, au regard de son ampleur, de sa gravité (en termes notamment d'impact sur la santé des populations, ou de fonctionnement du système de santé) ou de son caractère médiatique (avéré ou potentiel) et pouvant aller jusqu'à la crise.

Lorsque les mesures mises en place pour faire face à une SSE sont inadaptées ou dépassées, on bascule dans la crise. Une SSE se transforme en crise lorsque la situation n'est plus maîtrisée.

Les crises sanitaires sont des événements touchant réellement ou potentiellement un grand nombre de personnes, affectant la santé, et pouvant éventuellement augmenter la mortalité ou surmortalité. Elles sont caractérisées par l'État et nécessitent une réponse rapide et une organisation adaptée du système de santé.

Lors d'une présentation aux CPTS du Val-d'Oise en décembre 2023, l'ARS DD95 rappelle qu'une situation sanitaire exceptionnelle est un **évènement qui impacte l'offre de soins par la hausse de la demande ou par un impact direct**².

Ainsi une SSE englobe toute situation conjoncturelle susceptible d'engendrer de façon immédiate et imprévisible :

- L'augmentation de la demande de soins (évènement de type attentat/accident grave)
- Ou la perturbation de l'organisation de l'offre de soins.

Une SSE peut également résulter d'un évènement à cinétique lente (épidémie ou épisode climatique exceptionnels) par son ampleur, sa durée, etc. provoquant des tensions dans l'offre de soins et pour lequel les premières mesures de gestion s'avèrent insuffisantes.

¹ INSTRUCTION N° DGS/DUS/CORRUS2013/274 du 27 juin 2013 relative à l'organisation territoriale de la gestion des situations sanitaires exceptionnelles

² Diaporama ARS IDF, Gestion de crise sanitaire – Présentation aux CPTS, 14 décembre 2023
Livret 1 - Plan SSE de la CPTS VOC version du 24 janvier 2024



1.2. Type de risques et menaces associées

Le tableau³ ci-dessous rappelle la catégorisation des risques et la typologie des situations et menaces.

CATÉGORISATION DU RISQUE	TYPLOGIE DES SITUATIONS
Prise en charge de blessés somatiques ou psychiques	<ul style="list-style-type: none">• attentats• incendies• explosions• émeutes• ...
Prise en charge de malades (notamment des populations fragiles : personnes âgées ou enfants)	<ul style="list-style-type: none">• épidémie saisonnière (grippe, bronchiolite)• canicule• grand froid• pollution
Prise en charge de patients atteints par un agent infectieux émergent et le cas échéant mise en œuvre d'une campagne de vaccination exceptionnelle	<ul style="list-style-type: none">• coronavirus• fièvre hémorragique virale• arboviroses
Prise en charge immédiate de patients atteints par un agent NRC* et suivi à moyen et long terme des éventuels effets induits	<ul style="list-style-type: none">• accidents ou attentats nucléaires• accidents ou attentats radiologiques• accidents ou attentats chimiques
Altération de l'offre de soins	<ul style="list-style-type: none">• pénurie de médicaments• difficultés de circulation liées à la neige, les inondations ou un cyclone

Il appartient aux **autorités sanitaires et aux administrations en charge du système de soins** de **qualifier la situation de "crise sanitaire"** et d'en organiser la réponse. Seul **le Directeur Général de l'ARS, le préfet du département, ou le Ministre chargé de la Santé peuvent décider de qualifier une situation de "situation sanitaire exceptionnelle"**, déclenchant la mise en œuvre des différents plans.

³ Guide méthodologique CPTS – ARS PACA, site ministère
Livret 1 - Plan SSE de la CPTS VOC version du 24 janvier 2024

2. Organisation de la gestion de crise au niveau national et régional

SCHEMA DES DIFFERENTS NIVEAUX D'ORGANISATION : NATIONAL, ZONAL, REGIONAL, DEPARTEMENTAL

Le schéma⁴ ci-dessous montre l'organisation de la réponse sécuritaire sous l'égide du ministère de l'Intérieur et de la réponse sanitaire sous l'égide du ministère de la Santé ainsi que l'articulation des 2 réponses au niveau national, zonal, régional, départemental.

Schéma des différents échelons de gestion de crise

Différents échelons d'intervention en situation de crise

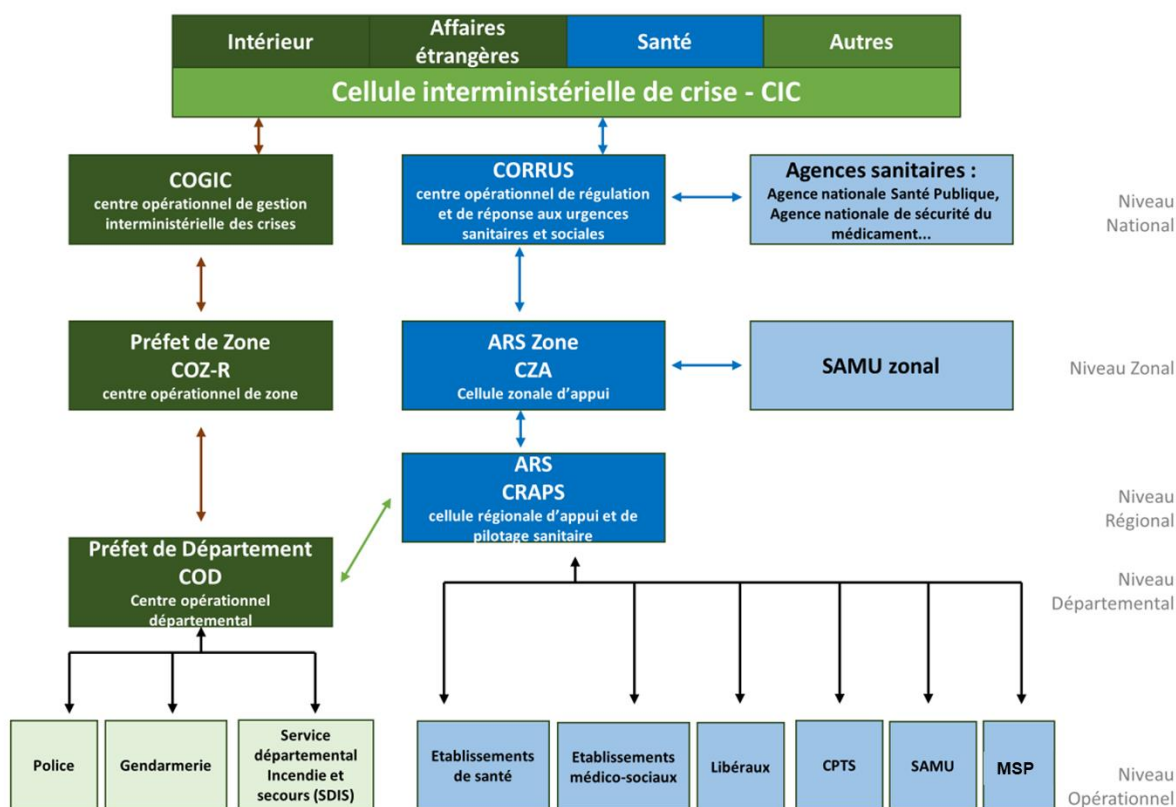

Au niveau national

En matière de sécurité intérieure

Le centre opérationnel de gestion interministérielle des crises (COGIC) est l'instance de commandement de gestion des crises de la sécurité civile, sous la tutelle du ministère de l'Intérieur. Il analyse et gère les catastrophes naturelles et technologiques, assure la remontée d'informations, ainsi que l'interface avec les centres opérationnels des autres ministères.

⁴ Source : inspiré du Guide méthodologique CPTS – ARS PACA, site ministère Livret 1 - Plan SSE de la CPTS VOC version du 24 janvier 2024



La cellule interministérielle de crise (CIC) peut être activée par le Premier Ministre si l'ampleur de la crise le justifie.

En matière de sécurité sanitaire

Le ministère de la Santé dispose d'un centre opérationnel de régulation et de réponse aux urgences sanitaires et sociales (CORRUSS) qui assure 24h/24 et 7J/7 la réponse opérationnelle aux urgences sanitaires ayant un impact sur le territoire national. Il est rattaché à la sous-direction Veille et Sécurité Sanitaire (VSS) de la Direction Générale de la Santé (DGS).

Au niveau zonal

Sept zones métropolitaines (et 5 zones Outre-Mer) de défense et sécurité ont été déterminées sur le territoire national. Placées sous la responsabilité d'un **préfet de zone de défense et de sécurité**, elles permettent la mise en œuvre des mesures de sécurité nationale, en lien avec les préfets des départements. **Pilotées par l'État-major interministériel de zone (EMIZ)**, elles peuvent, en cas de crise, armer leur **Centre Opérationnel de Zone (COZ)**. Le Val D'Oise dépend de la zone de défense et de sécurité de Paris.

Un directeur d'ARS est désigné sur chaque zone. Il est le correspondant du préfet de zone. Sous son autorité, il participe, dans son domaine d'attribution, à la préparation des mesures concourant à la défense et à la sécurité nationale et contribue à la gestion des crises majeures, notamment sanitaires.

Au niveau régional

Le pilotage opérationnel de crise sanitaire est régional, il est assuré par l'Agence Régionale de Santé. Lorsque la situation sanitaire le nécessite, l'ARS peut décider d'activer sa **cellule régionale d'appui et de pilotage sanitaire (CRAPS)**.

Au niveau départemental

Le pilotage opérationnel départemental s'effectue quant à lui sous l'autorité du **préfet de département**. Afin d'assurer la cohérence de l'action publique et la coordination de l'ensemble des , le préfet de département s'appuie sur le **Centre Opérationnel Départemental (COD)** qui inclut acteurs de la sécurité civile, police, gendarmerie, services de l'État, ARS, représentants des collectivités.

Au niveau local

Les acteurs de santé peuvent être mobilisés dans la **gestion d'une situation sanitaire exceptionnelle (SSE)** et être amenés à armer leurs cellules internes de crise :

- Les établissements de santé disposent d'un **plan blanc** ;
- Les établissements médico-sociaux disposent **d'un plan bleu** ;
- Les **CPTS disposent d'un plan SSE qui participe au plan départemental d'actions des soins de ville avec ceux des MSP.**

Au niveau communal

Dans le cadre du plan d'organisation de la réponse sécuritaire (ORSEC), l'interlocuteur des communes est le préfet. Les compétences respectives en matière de SSE sont rappelées dans les plans communaux de sauvegarde :



Compétences Plan Communal de Sauvegarde PCS (mairie)	La compétence du préfet Services d'urgence ORSEC
SAUVEGARDER	SECOURIR
Informer et alerter Mettre à l'abri Interdire Soutenir Assister Ravitailler Reloger	Soigner (prise en charge des sinistrés par les pompiers et les associations de sécurité civile) Relever (assurer la relève des services intervenant) Médicaliser (transport, prise en charge médicale vers l'hôpital) Évacuer...

Organisation de la gestion de crise au niveau territorial

La gestion de crise sanitaire suppose, au niveau départemental, une articulation étroite des réponses de sécurité civile et sanitaire.

Schéma d'organisation de la crise au niveau territorial

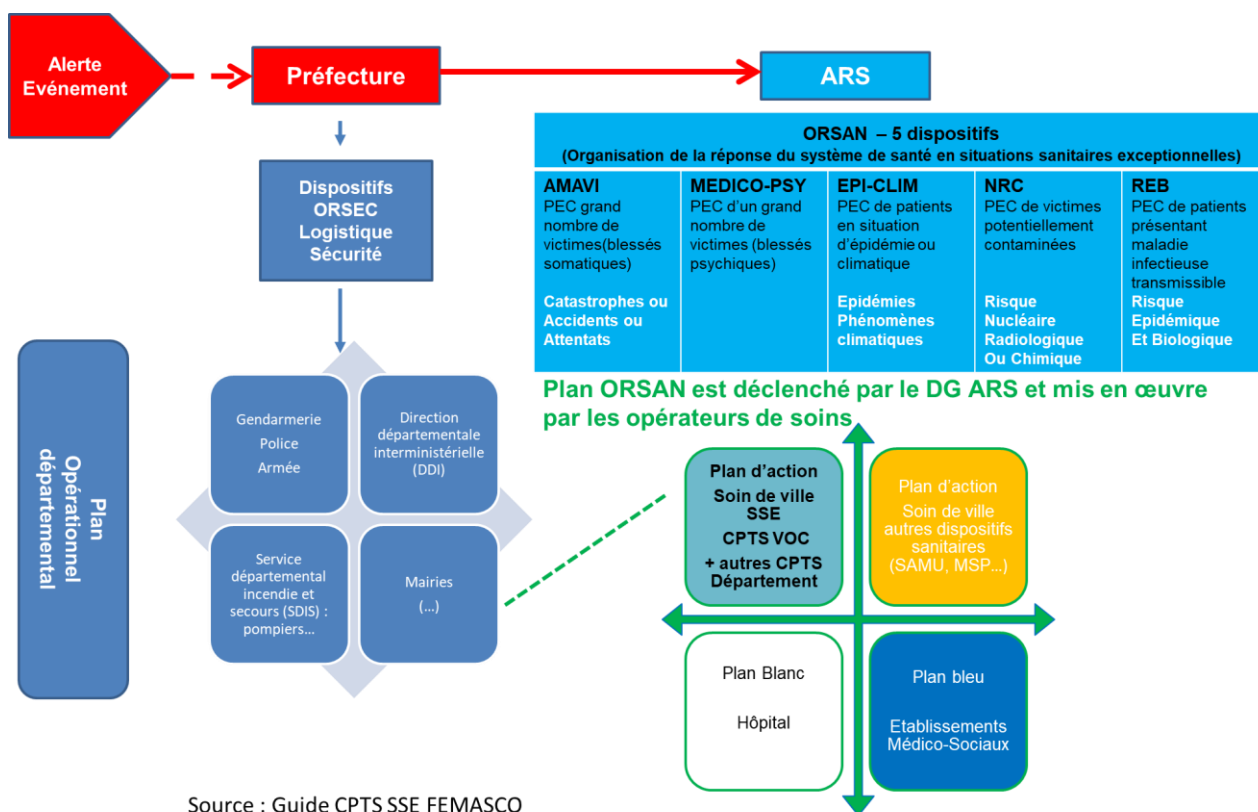

Source : Guide CPTS SSE FEMASCO



3. Plan de gestion des situations sanitaires exceptionnelles des CPTS

Le plan SSE soins de ville est élaboré aux échelons territoriaux adaptés en s'appuyant notamment sur les structures d'exercice coordonné pluriprofessionnel (dont les CPTS et les MSP).

Composante essentielle en amont et en aval du système hospitalier, les professionnels de santé de ville assurent la continuité du parcours de soins du patient depuis la prise en charge initiale jusqu'au suivi en sortie d'hospitalisation mais aussi au sein des établissements et services médico-sociaux. Les missions de la médecine de ville sont fondamentales et doivent être renforcées pour consolider la protection de la population face aux situations sanitaires exceptionnelles.

Il s'agit notamment de :

- La prise en charge initiale des patients et leur orientation, le cas échéant, vers les filières spécialisées ;
- La participation à des actions de prophylaxie collective : campagnes de vaccination exceptionnelles, campagnes de dépistage, suivi d'expositions environnementales ;
- La participation à des actions d'information, de sensibilisation, de surveillance ;
- La participation à des dispositifs exceptionnels de soins ou de renfort (ex. : déploiement du dispensaire tempête IRMA, renfort au sein des établissements de santé, etc.) ;
- Le maintien de la prise en charge des patients atteints d'affections chroniques ou aiguës et si nécessaire le rattrapage des actes médicaux de soins, de dépistage ou de diagnostic ayant accumulé un retard à l'issue d'une situation sanitaire exceptionnelle de longue durée ou ayant compliqué l'accès aux soins. L'épidémie de COVID-19 a montré la nécessité de démarches de type « aller vers » pour maintenir un lien avec des publics qui sont restés éloignés du soin.

3.1. Plan de préparation en 4 volets : un indicateur socle ACI (Accord Conventionnel Interprofessionnel)⁵

Il s'agit ainsi pour les CPTS de définir un état des lieux, un mode de gouvernance, des procédures pour anticiper, adapter ou répondre aux différents types de crises en assurant une traçabilité, et organiser des retours d'expériences pour augmenter l'efficacité des réponses.

⁵ L'Avenant ACI du 31 mars 2022 – Réponse aux crises sanitaires graves
Livret 1 - Plan SSE de la CPTS VOC version du 24 janvier 2024



Les 4 objectifs d'un plan de préparation gestion SSE

ANTICIPER	Identifier les ressources, se préparer, former et informer l'équipe & ses partenaires	<ul style="list-style-type: none">✓ Pour protéger l'équipe✓ Pour protéger toute la population✓ Pour continuer d'assurer les soins primaires✓ Pour faciliter la prise en charge des patients « fragiles »✓ Pour viser une situation de « Santé retrouvée »
ADAPTER	Identifier les risques et besoins, déclencher une réponse rapide et adapter la réponse à l'évolution de la situation de crise	
PILOTER	Alerter et informer, mener les actions et réévaluer les situations, communiquer vers les soignants, patients, partenaires...	
EVALUER	Réaliser un retour d'expérience : « évaluer pour évoluer » ; valoriser en interne et auprès des partenaires	

3.2. Organisation et réponses des CPTS

L'ARS IDF DD95 rappelle aux CPTS en décembre 2023 le rôle attendu des CPTS

A. Rédaction d'un plan de préparation

À l'échelle de la structure et pour sa patientèle, un plan de préparation à la réponse de crise sanitaire doit être élaboré par la CPTS, ce document doit être personnalisé et tenir compte des particularités de chaque territoire.

B. Mise à jour annuelle du plan de préparation

Ce plan devra être mis à jour annuellement à partir de l'année N+1 après sa rédaction.

C. Mise en œuvre d'actions

Dès la survenue d'une crise sanitaire grave, est valorisée toute action pouvant répondre aux besoins en soins des patients : prise en charge spécifique des patients atteints par la crise sanitaire (protocoles, prévention, etc.) et adaptation de la CPTS pour faciliter la prise en charge des patients durant la période de crise en lien avec le plan de préparation rédigé.



Les CPTS, par le fait qu'elles ne sont ni des établissements ni des structures effectrices de soins, sont majoritairement soumises à des risques liés à leur environnement extérieur (épidémies, attentats, catastrophes naturelles...) et non à des risques inhérents à une défaillance interne de leur structure.

Les étapes du plan SSE de la CPTS

Le plan SSE de la CPTS doit intégrer :

- Un état des lieux de l'écosystème de la CPTS incluant notamment une cartographie des risques présents sur le territoire et des ressources mobilisables.
- Une analyse de ses forces et ses faiblesses internes, des opportunités et des menaces liées à son environnement externe afin d'identifier les éventuels points de rupture et de déterminer les stratégies les plus appropriées à adopter.
- La préparation de la réponse aux SSE et notamment :
 - La mise en place d'une cellule de crise : son organisation, ses outils ;
 - Les différentes étapes de la gestion de crise de la réception de l'alerte, en passant par l'analyse de la SSE, la montée en puissance du dispositif de réponse, la conduite, puis la sortie de crise.
- Une démarche qualité explicitant notamment les modalités de formations et entraînements des professionnels.

3.3. La méthodologie de co-construction du plan SSE de la CPTS VOC

La CPTS Val d'Oise Centre a sollicité les bureaux d'étude Regards Santé et Empatient pour une mission d'accompagnement à la rédaction du plan de participation de la CPTS à la gestion de crise sanitaire exceptionnelle.

Cette mission s'est déroulée entre septembre 2023 et janvier 2024.

Les 4 types de démarches utilisées pour l'accompagnement de la CPTS sont présentés ci-dessous.

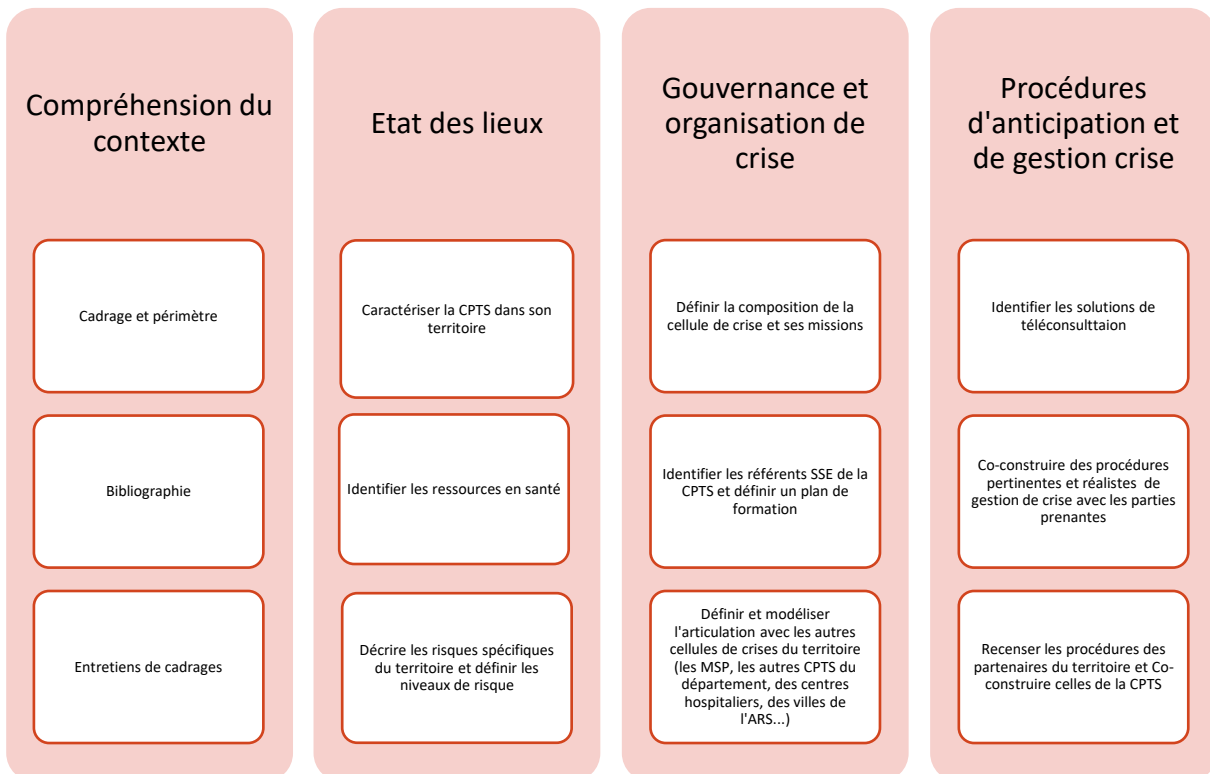

Pour mener cette mission, 6 méthodes ont été combinées :

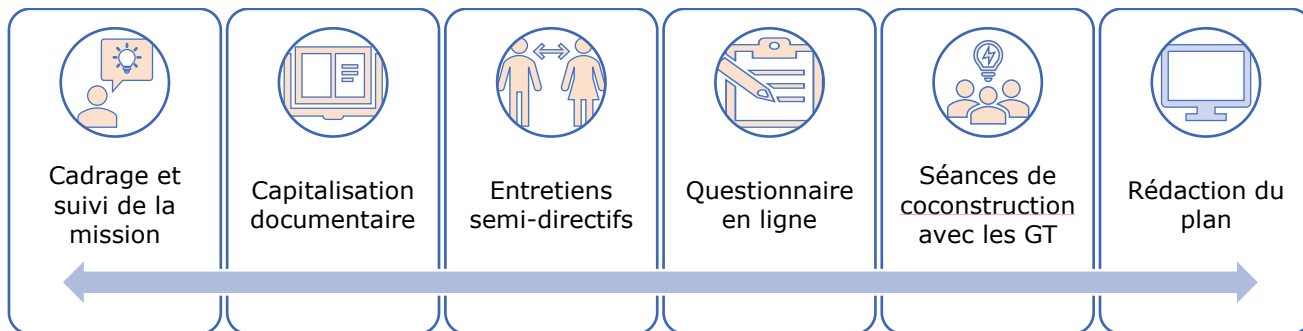

Cadrage et suivi de la mission :

- Réunion de lancement
- Note de cadrage
- 5 réunions de Copil
- 1 échange CA

Capitalisation documentaire :

- Documents internes CPTS
- Textes réglementaires CPTS, SSE



- PRS, SRS, plan Orsan, plan départemental sur les risques majeurs...
- Guides plan SSE CPTS : ARS PACA et Femasco
- Plan de sauvegarde de 7 communes
- Extraction et analyse des données sur les professionnels de santé sur Rezone CPTS, données CPAM
- Tableur des contacts de la CPTS : cartographie des professionnels
- Extraction du Finess pour les ESMS des 14 communes
- Recherche Internet

Entretiens :

- 7 entretiens avec des membres du COPIL
- 4 entretiens institutionnels : ARS, Préfecture, SAMU 95 et CH Simone Veil
- 11 entretiens avec des communes
- 1 entretien avec l'intercommunalité de Val Parisis
- 4 entretiens avec des exercices coordonnés
- 1 entretien individuel et 1 collectif avec les autres CPTS du Val d'Oise

Groupe de travail (GT) :

- 2 réunions de GT décisions et pilotage
- 2 réunions de GT logistique, secrétariat et communication
- 2 réunions de GT organisation médicale et paramédicale

Questionnaire en ligne :

- 1 questionnaire en ligne transmis aux membres et partenaires de la CPTS

Rédaction du plan :

- Une première version du plan a été proposée et présentée au comité de pilotage
- Une version en 4 livrets a été réalisée et présentée au comité de pilotage



Plan d'action

pour la participation à la gestion de crise sanitaire exceptionnelle de la CPTS du Val-d'Oise Centre



CPTS Val d'Oise Centre
Coordonner les soins

LIVRET 2

Etat des lieux du territoire de la CPTS Val d'Oise Centre



Sommaire livret 2

État des lieux du territoire de la CPTS Val d'Oise Centre.....	2
1. Le territoire de la CPTS	2
2. La population du territoire.....	3
3. Les risques du territoire de la CPTS.....	4
4. Les ressources santé du territoire	7



État des lieux du territoire de la CPTS Val d'Oise Centre

La CPTS du Val-d'Oise Centre regroupe plus de 200 000 habitants, ce qui en fait une CPTS de taille 4, et enregistre fin 2023 plus de 1 100 professionnels de santé, 6 maisons de santé pluridisciplinaires (NB : de nouvelles sont en cours de constitution), 1 centre municipal de santé, 1 centre hospitalier et 1 maison médicale de garde installés sur le territoire de la CPTS VOC.

1. Le territoire de la CPTS

La CPTS du Val d'Oise Centre s'étend sur 14 communes attachées à 2 intercommunalités Val Paris et Plaine Vallée.

Carte des 14 communes couvertes par la CPTS Val d'Oise Centre

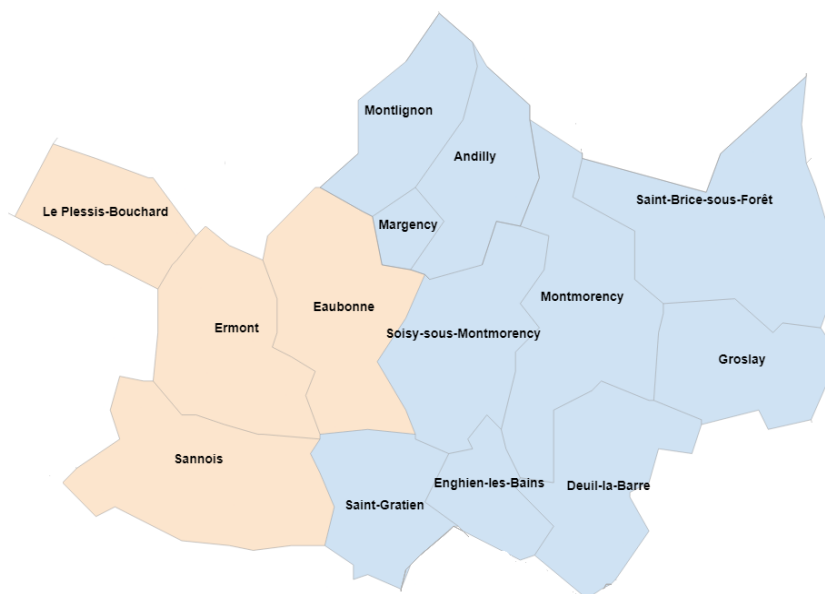

Quatre communes de la CPTS Val d'Oise Centre font parties de l'Intercommunalité Val Paris : Eaubonne, Ermont , Le-Plessis-Bouchard et Sannois

Dix communes de la CPTS Val d'Oise Centre sont de l'Intercommunalité de Plaine Vallée : Andilly, Deuil-la-Barre, Enghien-les-Bains, Groslay, Margency, Montlignon, Montmorency, Saint-Brice-sous-Forêt, Soisy-sous-Montmorency et Saint-Gratien.



2. La population du territoire

La CPTS VOC regroupe des communes aux superficies variées⁶, de 0,72 km² pour Margency (tableau 1) qui est la plus petite commune par sa superficie alors que la commune la plus vaste est Saint-Brice-sous-Forêt avec 6,00 km². La superficie moyenne est de 3,37 km² pour l'ensemble du territoire de la CPTS du Val-d'Oise Centre.

TABLEAU de la population des 14 communes

Tableau ³ des Profils des communes de la CPTS VOC (source : Insee 2019)

Communes	Nombre d'habitants (1)	Part de la population de la CPTS	Part cumulée de la population de la CPTS	Superficie (km ²)	Densité (km ²)
Ermont	28 939	13,4%	13,4%	4,16	6 956,50
Sannois	26 565	12,3%	25,8%	4,78	5 557,50
Eaubonne	25 335	11,8%	37,5%	4,42	5 731,90
Deuil-la-Barre	22 149	10,3%	47,8%	3,76	5 890,70
Montmorency	21 723	10,1%	57,9%	5,37	4 045,30
Saint-Gratien	20 895	9,7%	67,6%	2,42	8 634,30
Soisy-sous-Montmorency	18 033	8,4%	75,9%	3,98	4 530,90
Saint-Brice-sous-Forêt	15 043	7,0%	82,9%	6	2 507,20
Enghien-les-Bains	11 470	5,3%	88,2%	1,77	6 480,20
Le Plessis-Bouchard	8 514	4,0%	92,2%	2,69	3 165,10
Groslay	8 509	3,9%	96,1%	2,95	2 884,40
Montlignon	2 937	1,4%	97,5%	2,84	1 034,20
Margency	2 846	1,3%	98,8%	0,72	3 952,80
Andilly	2 574	1,2%	100,0%	2,7	953,30
CPTS VOC	215 532	100,0%		48,56	4 438,50

La population est inégalement répartie sur le territoire. Les villes qui sont les plus peuplées sont Ermont avec 28 939 habitants, Sannois avec 26 565 habitants puis Aubonne avec 25 335 habitants, qui représentent plus du tiers de la population de la CPTS VOC, alors que la commune la moins peuplée est Andilly avec seulement 2 574 habitants. Ainsi, il faut environ un tiers des communes pour concentrer près de 58% de la population totale de la CPTS.

⁶ Bachir Ali, Organisation des soins primaires libéraux au sein de la CPTS du Val-d'Oise Centre, mémoire de Master

3. Les risques du territoire de la CPTS

Plusieurs sources permettent d'identifier les risques spécifiques du territoire de la CPTS :

- Le plan départemental sur les risques majeurs date de 2010, le nouveau en cours de validation, n'est pas disponible en janvier 2024.
- Les plans communaux de sauvegarde, pour une partie de communes
- Les documents d'information sur les risques majeurs (DICRIM)
- Le site internet Géorisques : <https://www.georisques.gouv.fr/>

Les risques du territoire

Le site internet Géorisques recense de manière uniformisée les risques sur l'ensemble des communes. La consultation du 9 octobre 2023 a fait l'objet du tableau ci-dessous.

Pour chaque type de risque les indicateurs par commune sont : **risque existant important**, **risque existant**, **risque existant modéré**, **risque existant faible**, pas de risque

Commune	Inondation	Mouvement de terrain	Retrait et gonflement des argiles	Radon	Installations industrielles classées ICPE	Nucléaire	Canalisation de transport de matières dangereuses	Pollution des sols
Andilly	pas de risque	risque existant	risque important existant	risque faible existant	pas de risque	pas de risque		risque existant
Deuil-la-Barre	risque existant	risque existant	risque important existant	risque faible existant	risque existant	risque existant		pas de risque
Eaubonne	risque existant	risque existant modéré	pas de risque	risque faible existant	pas de risque	risque existant	pas de risque	risque existant
Enghien-les-Bains	risque existant	Pas de risque	risque existant modéré	risque faible existant	pas de risque	risque existant	Pas de risque	risque existant



Commune	Inondation	Mouvement de terrain	Retrait et gonflement des argiles	Radon	Installations industrielles classées ICPE	Nucléaire	Canalisation de transport de matières dangereuses	Pollution des sols
Ermont	risque existant	risque existant	risque existant modéré	risque faible existant	risque existant	pas de risque	risque existant	pas de risque
Groslay	risque existant	risque existant	risque important existant	risque faible existant	risque existant	pas de risque	risque existant	pas de risque
Le Plessis-Bouchard	Pas de risque	risque existant	risque existant modéré	risque faible existant	risque existant	pas de risque	risque existant	risque existant
Margency	risque existant	risque existant	risque important existant	risque faible existant	pas de risque	pas de risque	pas de risque	risque existant
Montlignon	risque existant	risque existant	risque important existant	risque faible existant	pas de risque	pas de risque	pas de risque	risque existant
Montmorency	risque existant	risque existant	risque important existant	risque faible existant	risque existant	pas de risque	pas de risque	risque existant
Saint-Brice-sous-Forêt	risque existant	risque existant	risque important existant	risque faible existant	risque existant important	pas de risque	risque existant	risque existant
Saint-Gratien	pas de risque	risque existant	risque important existant	risque faible existant	risque existant	risque existant	Pas de risque	risque existant
Sannois	risque existant	risque existant	risque important existant	risque faible existant	risque existant	risque existant	risque existant	risque existant
Soisy-sous-Montmorency	risque existant	risque existant	risque important existant	risque faible existant	pas de risque	pas de risque	pas de risque	risque existant



Les risques et moyens mobilisables des communes sont présentés dans les fiches-communes.

Les fiches-communes synthétisent les données issues des plans de sauvegarde des communes et des éléments apportés lors des entretiens avec les représentants des communes.

En effet, toutes les communes ne sont pas soumises à un plan communal de sauvegarde, seules sont concernées de manière réglementaire les communes ayant un Plan de Prévention des Risques naturels (PPRn) et celles comprises dans le périmètre d'un Plan Particulier d'Intervention (PPI). Les autres peuvent si elles le souhaitent en réaliser un.

Au-delà des risques, ces documents permettent d'identifier les organisations mises en place pour répondre aux éventuelles crises, la logistique disponible et les personnels mobilisables et les référents SSE au-delà du Maire de la commune qui pendant la dernière crise sanitaire a fréquemment été l'interlocuteur des MSP.

Ainsi 9 des 14 communes ont réalisé un plan communal de sauvegarde : Sannois, Eaubonne, Montmorency, Soisy-Sous-Montmorency, Saint-Brice-sous-Forêt, Le Plessis-Bouchard, Groslay, Montlignon et Margency.

Ils ont été pris en compte pour l'évaluation des risques et des ressources mobilisables sur le territoire de la CPTS Val d'Oise Centre.



4. Les ressources santé du territoire

4.1. Les professionnels de santé libéraux conventionnés

Les données présentées ci-dessous correspondent aux Professionnels de Santé libéraux conventionnés du territoire de la CPTS Val d'Oise Centre actualisé au 30/11/2023.

Tableau de répartition des Professionnels de Santé sur la CPTS

Catégorie	Spécialité	Nombre de PS
Spécialistes	Anesthésistes	12
Spécialistes	Angiologues	2
Spécialistes	Cardiologues	14
Spécialistes	Chirurgiens	35
Spécialistes	Dentistes	132
Spécialistes	Dermatologues	4
Spécialistes	Endocrinologues	5
Spécialistes	Gastro-entérologues	8
Généralistes	Généralistes	165
Spécialistes	Gériatres	1
Spécialistes	Gynécologues	29
Auxiliaires médicaux	Infirmiers	195
Auxiliaires médicaux	Masseurs kinés	200
Spécialistes	Néphrologues	3
Spécialistes	Neurologues	4
Spécialistes	Ophthalmologues	16
Spécialistes	Orthophonistes	68
Spécialistes	Orthoptistes	10
Spécialistes	Oto-rhino-laryngologistes	11
Spécialistes	Pédiatres	9
Spécialistes	Pédicures / podologues	52
Pharmacies	Pharmacies	64
Spécialistes	Pneumologues	7
Spécialistes	Psychiatres	16
Spécialistes	Psychologues / psychothérapeutes	6 / 109*
Spécialistes	Radiologues	26
Spécialistes	Rhumatologues	2
Auxiliaires médicaux	Sages-femmes	27
Spécialistes	Spécialistes en médecine biologique	2
Spécialistes	Spécialistes en médecine nucléaire	3
Spécialistes	Spécialistes en oncologie médicale	5
Spécialistes	Spécialistes en oncologie radiothérapique	2
Spécialistes	Stomatologues	2
	Total général	1137

*109 psychologues figurent dans les Pages Jaunes, 6 sont mentionnés par la CPAM car ils participent au dispositif « Mon soutien psy » de la CPAM



Nombre de professionnels de santé et psychologues par commune

Commune	Médecins spécialistes hors MG*	Médecins spécialistes en méd. générale	Infirmiers	Masseurs kinésithérapeutes	Sages-femmes	Pharmaciens	Psychologues*
Ermont	104	34	26	19	8	7	17
Sannois	6	15	13	20	2	9	9
Eaubonne	25	19	19	28	2	8	18
Deuil-la-Barre	9	19	19	24	3	5	7
Montmorency	24	11	11	16	2	6	17
Saint-Gratien	12	12	23	12	2	7	8
Soisy-sous-Montmorency	7	10	19	15	0	6	6
Saint-Brice-sous-Forêt	1	12	9	8	1	4	0
Enghien-les-Bains	33	20	36	26	4	5	20
Le Plessis-Boucard	1	2	3	17	1	2	4
Groslay	1	6	5	13	2	2	1
Montlignon	1	3	5	1	0	1	1
Margency	0	1	1	1	0	1	1
Andilly	0	1	6	0	0	1	0
TOTAL	224	165	195	200	27	64	109

*Données Pages Jaunes



La liste de professionnels libéraux de la CPAM est intégrée dans les fiches communes.



Les fiches annuaires n'indiquent que les professionnels libéraux dont la CPTS a le contact mail.

4.2. Les structures de soins ambulatoires conventionnées

Sur 7 des 14 communes sont installées des Maisons de santé pluriprofessionnelles et des centres de santé:

- Ermont : la MUSSP Maison Universitaire de Santé et de Soins Primaires
- Saint-Gratien : MSP Casanova
- Saint-Brice-sous-Forêt : MSP Les enfants d'Epione
- Groslay : MSP Goldstein
- Deuil-la-Barre : MSP Galathé
- Euubonne : MSP Hippocrate
- Sannois : centre de santé municipal.



Les structures de soins coordonnés du territoire

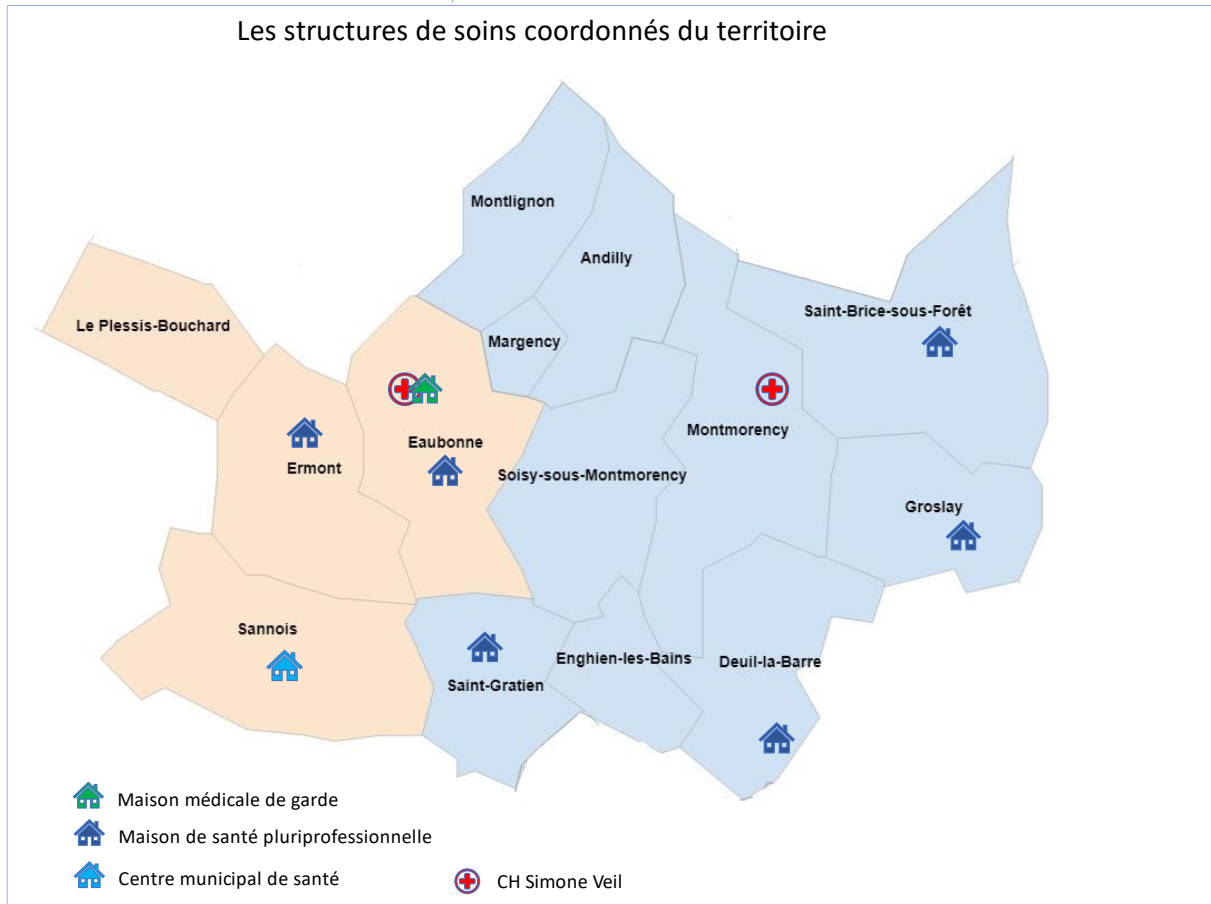

- Une autre MSP est en cours de construction sur Eaubonne (janvier 2024), une autre est en projet sur la ville de Margency. La ville de Sannois veut aussi se doter d'un important pôle santé dans les années à venir, un projet immobilier est en cours.

Une **maison médicale de garde** portée par la CPTS Val-d'Oise Centre est au cœur de l'hôpital Simone Veil à Eaubonne. Ce lieu de soin est ouvert tous les soirs de la semaine de 20h à minuit, le samedi de 14h à minuit et le dimanche et les jours fériés de 8h à minuit.

Une fois le patient pris en charge via le service de régulation du 15 (numéro du SAMU) ou bien par les urgences adultes ou enfants de l'hôpital Simone Veil, si son état de santé est compatible, il est orienté, vers la maison médicale de garde pour des urgences relatives⁷. Les professionnels de santé de la santé sont aussi légitimes à orienter les patients vers la Maison Médicale de Garde. Un flyer a été édité pour les en informer.

Le Service d'accès aux soins (SAS).

Lancé dans le cadre du Pacte de refondation des urgences et réaffirmé lors du Ségur de la santé, le Service d'accès aux soins (SAS) est un élément clé du nouveau modèle de prise en charge des patients.

⁷ Site internet Ville d'Eaubonne, vérifié le 30/10/2023



Son objectif est de répondre à la demande de soins vitaux, urgents et non programmés de la population partout et aux heures normales d'ouverture des cabinets médicaux.

Le service d'accès aux soins est un nouveau service d'orientation de la population dans son parcours de soins. Pour le patient confronté à un besoin de soins urgents ou non programmés et lorsque l'accès à son médecin traitant n'est pas possible, le SAS, dont la régulation est assurée par les services du 15, doit permettre d'accéder à un professionnel de santé pour une consultation rapide. Pour l'instant, il s'agit d'un accès vers un médecin généraliste.

Le SAS est fondé sur un partenariat étroit et équilibré entre les médecins de ville, l'hôpital de Pontoise, les institutions et les professionnels de l'urgence hospitalière des SAMU.

Le rôle de la CPTS Val-d'Oise Centre est de favoriser la participation des médecins généralistes, qui proposent des créneaux au SAS pour accueillir les patients nécessitant ce type de consultation de soin non programmée. A ce titre, elle relaie la communication des institutions et des prestataires d'agenda de prise de rendez-vous en ligne notamment sur son site internet.

4.3. Les structures sanitaires

Cartographie des établissements de santé et des exercices coordonnés des soins

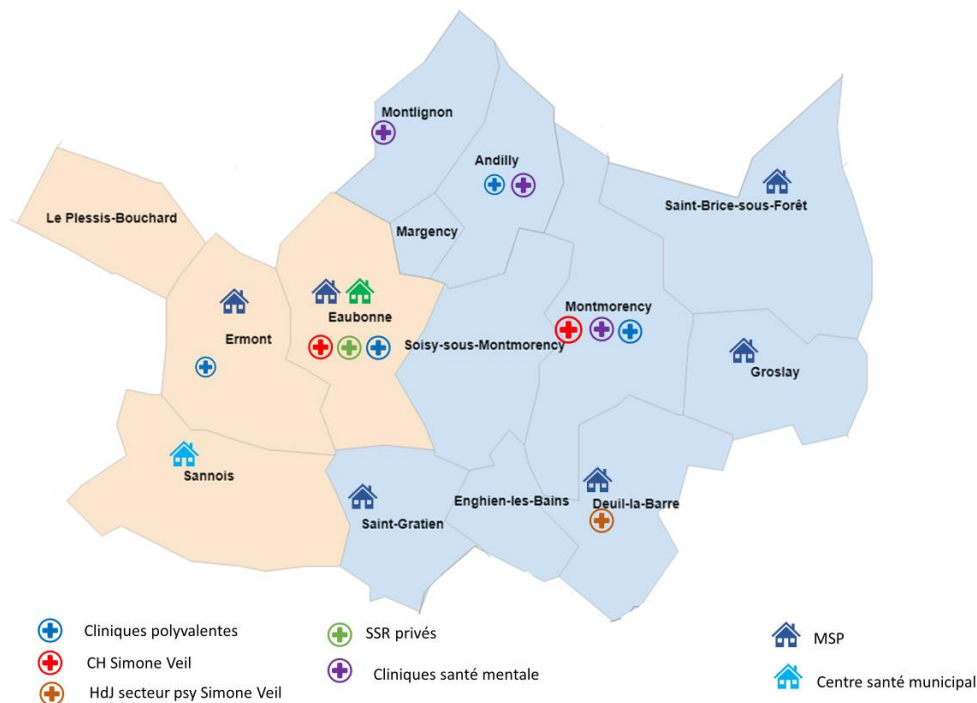



Les structures de soins ont été identifiées sur Rezone CPTS puis croisées avec l'extraction FINESS.

Commune	Établissements sanitaires
Ermont	<ul style="list-style-type: none">• Clinique Claude Bernard de Ramsay santé : Médecine, Chirurgie, Obstétrique et plateaux techniques• Hôpital de jour « Les Vignolles » centre psychothérapeutique adolescents et jeunes adultes
Sannois	<ul style="list-style-type: none">• CH d'Argenteuil : psychiatrie de secteur
Eaubonne	<ul style="list-style-type: none">• CH Simone Veil : Médecine, Chirurgie, Obstétrique, psychiatrie et plateaux techniques• Clinique Mirabeau : Soins de Suite et de Réadaptation
Deuil-la-Barre	<ul style="list-style-type: none">• CH Simone Veil : Hôpital de jour du secteur G07
Montmorency	<ul style="list-style-type: none">• CH Simone Veil : Ehpad, unité de soins longues durées, structures hébergement PA fortement dépendante• Clinique des Sources : Soins de Suite et de Réadaptation• Clinique psychiatrique La Nouvelle Héloïse de Clinéa
Montlignon	<ul style="list-style-type: none">• Hôpital de jour Yves Porch'er, centre psychothérapeutique pour enfants et adolescents
Margency	<ul style="list-style-type: none">• Hôpital d'enfants de Margency de la Croix-Rouge : Soins de Suite et de Réadaptation pour enfants
Andilly	<ul style="list-style-type: none">• Clinique neuro-psy Orpéa Les Orchidées

L'hôpital Simone Veil est le groupement hospitalier d'Eaubonne-Montmorency.

L'hôpital Simone Veil est le groupement hospitalier d'Eaubonne et le seul CH du territoire de la CPTS.

L'hôpital dispose de plus de 1 000 lits répartis sur 2 sites :

- Site de Montmorency
Lieu de prise en charge dédiée de la personne âgée, le site de Montmorency accueille aujourd'hui l'Établissement d'Hébergement pour Personnes Âgées Dépendantes (EHPAD) « Les Coteaux de Montmorency » et l'unité de soins de longue durée (USLD), structure d'hébergement médicalisée pour personnes âgées fortement dépendantes.
- Site d'Eaubonne
Le site d'Eaubonne est le lieu de prise en charge de toutes les activités de médecine, chirurgies, obstétrique et psychiatrie ainsi que des plateaux techniques qui les accompagnent. Les soins de suite et réadaptation y sont également situés. L'institut de formation en soins infirmiers (IFSI) et l'institut de formation d'aide-soignant (IFAS) sont adossés à l'hôpital Simone Veil et localisés sur le site d'Eaubonne.

La clinique Claude Bernard

La Clinique Claude Bernard du groupe Ramsay santé est implantée à Ermont. Une équipe de plus de 350 salariés et de 167 praticiens libéraux interviennent en médecine, chirurgie et obstétrique. Un service d'urgence reçoit les patients H24.



4.4. Les structures de santé mentale sur le territoire

Les secteurs de psychiatrie

13 des 14 communes dépendent de la psychiatrie de secteur du CH Simone Veil.

- Les communes d'Ermont, d'Eaubonne, de Montlignon, de Margency et d'Andilly dépendent du secteur G03 du CH Simone Veil. Il comprend un hôpital de jour sur Eaubonne, des lits d'hospitalisation et un Centre d'Accueil Thérapeutiques à Temps Partiel (CATTP)
- La commune du Plessis-Bouchard dépend du secteur G04 du CH Simone Veil qui comprend un hôpital de jour, un CATTP, un CMP (centre médico psychologique) et une unité transitionnelle jour/nuit, une hospitalisation en secteur ouvert et une hospitalisation en secteur fermé
- Les communes de Deuil-la-Barre, Montmorency, Saint-Gratien, Saint-Brice-sous-Forêt et Groslay dépendent du secteur de psychiatrie G07 du CH Simone Veil qui comprend un hôpital de jour (Le Cèdre situé à Deuil-la-Barre), un CMP, une hospitalisation.

Seule la commune de Sannois dépend pour la santé mentale du CH d'Argenteuil.

Les structures privées de psychiatrie

- L'hôpital de jour Yves Porch'ér accueille des enfants et des adolescents. Il est situé à Montlignon
- La clinique psychiatrique La Nouvelle Héloïse Orpéa est située à Montmorency
- La clinique des Orchidées de Orpéa est située à Andilly

4.5. Les Établissements et services sociaux et médico-sociaux (ESSMS)

L'extraction sur le FINESS réalisée par Regards Santé en septembre 2023 permet d'identifier les ESSMS présents sur le territoire de la CPTS. Le FINESS ne permet pas d'accéder aux mails des ESSMS, la direction de l'autonomie de l'ARS DD95 pourrait appuyer la CPTS pour constituer son annuaire des ESSMS.

Tableau des ESSMS par commune

Commune	Ehpad EHPA Heber PA	Résidence autonomie	CHRS et CHU	SAD /SSIAD	MECS	IME/SESSAD	SAVS/ Samsah	ACT LAM FAM	Autres *
Ermont		1	1	4	1	3		1	1
Sannois		1		5					4
Eaubonne	3	1	2	6					1
Deuil-la-Barre		2		3		1			2
Montmorency	8	2		2	2				4
Saint-Gratien	2	1	1	3					2
Soisy-sous-Montmorency	1	1		4			1	1	2
Saint-Brice-sous-Forêt	1	1		1					2
Enghien-les-Bains	2	1		1					1
Le Plessis-Bouchard	1					1			1



Groslay				1		1	1		2
Montlignon				1		1			3
Margency									1
Andilly	2					1			
TOTAL	20	11	4	26	3	8	2	2	26

*Autres : foyers, ESAT, pouponnière, hébergement de personnes handicapés

Abréviations

ESMS : Établissements sociaux et médico-sociaux

Ehpad : Établissement d'hébergement pour personnes âgées dépendantes

PA : Personne âgée

CHRS : centre d'hébergement et de réadaptation sociale

CHU : centre d'hébergement d'urgence

SAD (SSAAD) : Service d'aide à domicile

SSIAD : service de soins infirmiers à domicile (personnes âgées)

MECS : maisons d'enfants à caractère social

IME : institut médico-éducatif

SESSAD : service d'éducation spéciale et de soins à domicile (personnes handicapées)

SAVS : service d'accompagnement à la vie sociale (personnes handicapées)

SAMSAH : services d'aide et d'accompagnement à domicile pour les personnes handicapées

ACT : Appartement de coordination thérapeutique (maladie chronique, public en situation de difficultés spécifiques)

LAM : lit accueil médicalisé

FAM : foyer accueil médicalisé

ESAT : établissement et service d'aide par le travail (personnes handicapées)

4.6. Les structures de coordination du territoire :

Les CPTS du Val-d'Oise

En janvier 2024, 6 CPTS maillent le territoire du Val-d'Oise :

- CPTS du Vexin Francilien
- CPTS Val-d'Oise Centre
- CPTS Est 95
- CPTS Axe majeur
- CPTS des Bords de l'Oise
- CPTS Ouest Val Parisien (ACI en novembre 2013, elle apparaît comme en cours sur la carte ci-dessous)



CPTS et MSP du Val-d'Oise au 20/04/2023

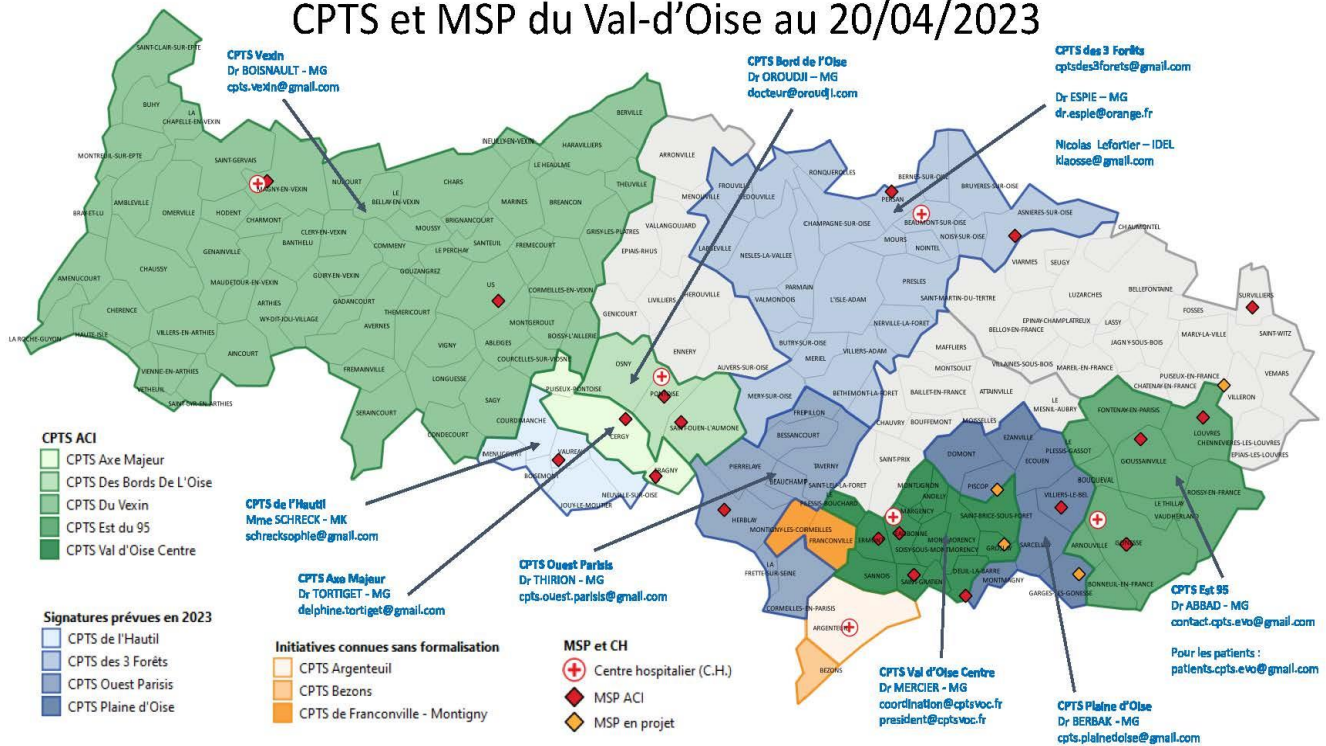

Des rencontres interCPTS informelles sont organisées, il n'existe pas d'interCPTS formalisée sur le Val-d'Oise.

Le Dispositif d'Appui à la Coordination Joséphine :

Le DAC intervient auprès de la population âgée, des patients atteints de cancers ou en soins palliatifs ainsi que de l'ensemble des publics présentant un parcours de santé complexe. Il apporte son expertise, s'appuie sur celle des partenaires du territoire et assure si nécessaire la coordination de ces parcours de santé, à l'aide de l'outil de coordination numérique TERR@SANTÉ.



Plan d'action pour la participation à la gestion de crise sanitaire exceptionnelle de la CPTS du Val-d'Oise Centre



Sommaire livret 3

<u>Le plan d'action de la CPTS VOC</u>	2
<u>Organisation de la réponse SSE de la CPTS VOC</u>	3
1. <u>La cellule de crise de la CPTS VOC</u>	3
2. <u>La fonction décision et pilotage</u>	12
3. <u>La fonction organisation médicale et paramédicale</u>	15
4. <u>La fonction secrétariat, logistique et communication</u>	18
5. <u>Le volet qualité du plan SSE de la CPTS</u>	23
<u>Les outils du plan d'action</u>	27
1. <u>Fiche d'identité de la CPTS</u>	27
2. <u>Les procédures d'activation et de sortie de crise</u>	28
3. <u>Outil d'analyse de situation de la CPTS VOC</u>	32
4. <u>Outil de l'ARS IDF des circuits de signalement pour les professionnels de santé</u>	33
5. <u>Outil d'identification des solutions de téléconsultations</u>	34
6. <u>Outil d'identification des locaux potentiellement mobilisables</u>	36
7. <u>Modèle de relevé de décisions de la cellule de crise</u>	42
8. <u>Les annuaires de la cellule de crise</u>	43



Le plan d'action de la CPTS VOC

Le travail de co-construction a permis de définir la composition et les missions de la cellule de crise et de ses trois grandes fonctions :

- Décision et pilotage,
- Réponse médicale et paramédicale,
- Logistique, secrétariat et communication

Le tableau ci-dessous synthétise les travaux en décrivant les organisations, outils, procédures et annuaires produits et constituant le plan d'action de la CPTS.

L'ensemble de ses éléments sera disponible en version informatique et en version papier conservée dans la mallette de gestion de crise.

Organisation	Outils et procédures	Annuaires
Cellule de crise : <ul style="list-style-type: none">• Composition• Missions• Articulation des acteurs du territoire en cas de SSE• Catégorisation des risques	<ul style="list-style-type: none">• Fiches identité CPTS• Relevé de décision	Référents SSE du territoire
Fonction Décision et pilotage <ul style="list-style-type: none">• Composition• Missions	<ul style="list-style-type: none">• Mail spécifique SSE• 4 fiches réflexes (procédures d'activation et sortie de crise)	Membres de la cellule de crise
Fonction réponse médicale et paramédicale <ul style="list-style-type: none">• Composition• Missions• Organisation différenciée de la réponse sur les communes avec exercice soin coordonné ou sans• Les publics fragiles	<ul style="list-style-type: none">• Analyse de situation• Solution de téléconsultation	Professionnels de Santé du territoire Professionnels de santé se déclarant comme mobilisables
Fonction Logistique, secrétariat et communication <ul style="list-style-type: none">• Composition• Mission logistique• Mission communication• Mission secrétariat	<ul style="list-style-type: none">• Fiches communes• Tableaux des locaux mobilisables• Flyer ARS circuits de signalement	Ensemble des annuaires (référents SSE, membres de cellules de crise, professionnels de santé)



Organisation de la réponse SSE de la CPTS VOC

1. La cellule de crise de la CPTS VOC

1.1. Constitution de la cellule de crise

Les principales missions de la cellule de crise sanitaire de la CPTS sont :

- D'analyser la situation,
- D'organiser la mobilisation des opérateurs de soins et des professionnels de santé,
- De coordonner l'ensemble des actions,
- De déterminer les parcours de soins,
- De déterminer les filières de prise en charge des patients,
- De contribuer à la continuité des soins,
- D'évaluer les besoins matériels et humains à mobiliser,
- D'assurer le lien avec les tutelles,
- D'assurer une communication avec les institutions, les médias, la population.

Le référent SSE de la CPTS VOC est son président Alain Mercier.

La préfiguration des membres de la cellule de crise de la CPTS Val-d'Oise centre a été validée lors du CA du 26 septembre 2023 ainsi que 3 fonctions spécifiques au sein de cette cellule de crise :

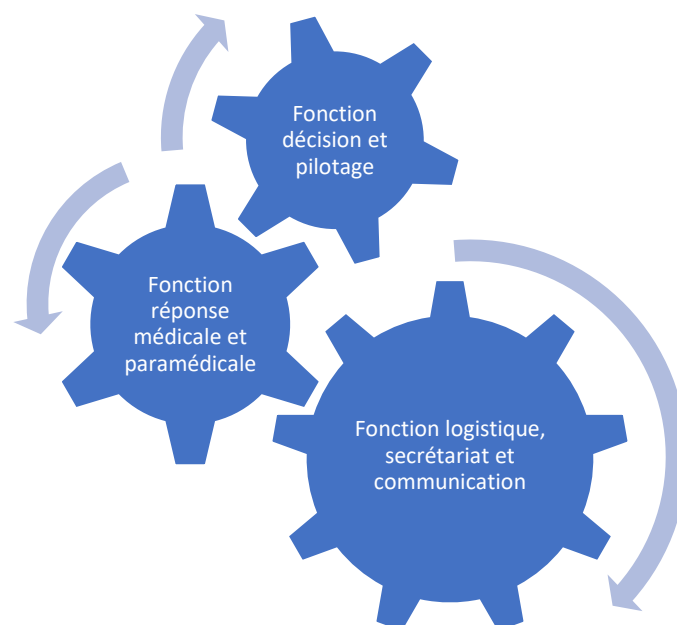



Catégorisation des situations de crise pour anticiper les réponses de la CPTS

Les membres de la cellule de crise de la CPTS Val-d'Oise Centre ont proposé une catégorisation de la nature des crises pour lesquelles les acteurs de soins ambulatoires peuvent participer à la réponse.

- Nombreux blessés somatiques et psychiques sur une partie des communes (comme un attentat ou un mouvement de terrain). Pour la réponse de soins ambulatoire, il ne semble pas pertinent pour la réponse ambulatoire de dissocier la réponse en matière de soins somatiques et psychiques comme c'est le cas dans le dispositif ORSAN.
- Vague de chaleur nécessitant un renforcement des actions de soins primaires sur l'ensemble du territoire de la CPTS
- Situation climatique extrême nécessitant une évacuation (comme une inondation)
- Risques biologiques ou/et infectieux nécessitant la mise en place de nouveaux dispositifs (dépistage et vaccination)
- Renfort de l'existant sur quelques communes en cas d'afflux de nouveaux patients (par exemple pendant les jeux olympiques ou flux migratoires importants)
- Procédures d'urgence et décisions médicales idoines (triage, campagne de prophylaxie, prélèvements urgents, confinement)
- Baisse drastique des moyens énergétiques ou d'approvisionnement en eau
- Risque nucléaire : contamination de bas niveau-confinement
- Besoin de renfort en soins ambulatoires sur une commune de proximité hors CPTS



Il pourrait être utile d'associer les membres du CA représentant des usagers à la cellule de crise sur le volet de gestion de crise : évaluation des besoins et appui psychologique.

Le tableau des membres de la cellule de crise et de leur fonction.

Fonction cellule de crise	Fonction CPTS	Nom	Prénom	Structure	Fonction	
Gouvernance et décision, Référent SSE	Président,	Mercier	Alain	MUSSP	MG (MSP Ermont)	Ermont
Communication, secrétariat, logistique	Administratrice	Sellier	Christina	Centre de Santé Sannois	Directrice	Sannois
Gouvernance et décision / Organisation médicale et paramédicale	Administratrice	Frison	Audrey	MSP les enfants d'Epione	Infirmière libérale	Saint-Brice-sous-Forêt
Communication, secrétariat, logistique	Administrateur	Cressiot	Jérôme		Masseur-kiné	Eaubonne
Organisation médicale et paramédicale	Administrateur	Baux	Michel	MSP de Deuil-la-Barre	Médecin généraliste (MSP Deuil-la-Barre), 1er adjoint au maire délégué à l'administration générale et à la santé,	Deuil-la-Barre
Communication, secrétariat, logistique	Administrateur	Iannaccone	André	Pharmacie	Pharmacien	Ermont
Gouvernance et décision	Administrateur	Jennah	David	MSP	Médecin généraliste	Deuil-la-Barre
Organisation médicale et paramédicale	Administratrice	Melan	Sophie	DAC 95 Sud	Pilote du DAC	Enghien-les-Bains
Communication, secrétariat, logistique	Salariée	Brami	Yaëlle	CPTS VOC	Coordnatrice adjointe, en charge de la communication	Enghien-les-Bains
Organisation médicale et paramédicale	Administratrice	Ben Hamadi	Donia	MSP Goldstein	Infirmière	Grosly
Communication, secrétariat, logistique	Administrateur	Noiré	Dominique	Commune Euabonne	Conseiller municipal délégué à la maison de la santé	Eaubonne
Gouvernance	Salariée	Londres	Muriel	CPTS VOC	Coordnatrice	Enghien-les-Bains
Organisation médicale et paramédicale	Invité	Valentin	Claude	MSP Hippocrate	MG	Eaubonne
Organisation médicale et paramédicale	Invité	Saint Etienne	Julien	MSP Casanova	MG	Saint-Gratien

Cette cellule de crise pourra être complétée par d'autres membres de la CPTS, notamment pour la fonction organisation de la réponse médicale et paramédicale avoir un représentant de chaque exercice coordonné (MSP et centres communaux de santé) et des différentes catégories des professionnels de santé. **La participation des représentants des usagers à la cellule de crise reste à trancher.**

1.2. Articulation avec les acteurs du territoire en cas de SSE

De nombreux acteurs participent à la réponse en cas de situation sanitaire exceptionnelle. Le plan SSE de la CPTS VOC doit s'articuler avec les autres dispositifs de crise comme,

- Plans SSE des CPTS du département
- Plans SSE des MSP de son territoire
- Plans ARS (ORSAN et SSE soins de ville)
- Plan blanc de l'hôpital Simone Veil
- Plans bleus des ESMS en lien avec la CPTS et ses partenaires
- Dispositifs de crise des 2 intercommunalités (Plaine Vallée et Val Parisis)
- Dispositifs de crise des 14 communes (réfèrent SSE de la commune)
- SAMU 95

La CPTS a modélisé les articulations sur son territoire en cas de SSE de la réponse sécuritaire (gris) et sanitaire (bleu)

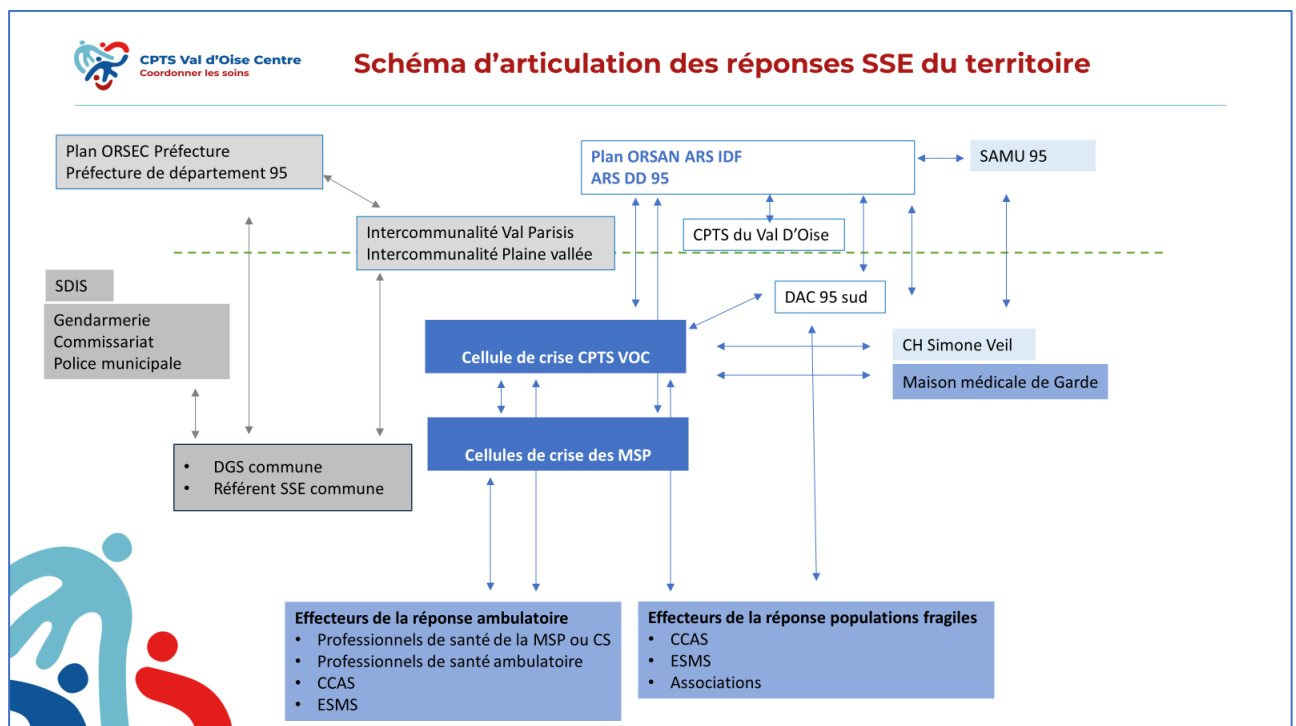

La Cellule de crise de la CPTS assure les liens avec l'hôpital, l'inter CPTS, l'ARS et les intercommunalités pour la réponse de soin primaire de l'ensemble des 14 communes et les besoins communs. Au-delà du lien avec le CH Simone Veil des liens peuvent être utiles avec l'hôpital d'Argenteuil et celui de Pontoise.



La phase de préparation du plan a permis d'élaborer une fiche annuaire des référents SSE du territoire.

La **gestion de crise au niveau départemental**⁸ repose sur le **centre opérationnel départemental** (COD) de la **préfecture** et la **cellule départementale d'appui** (CDA) de l'**ARS DD95**.

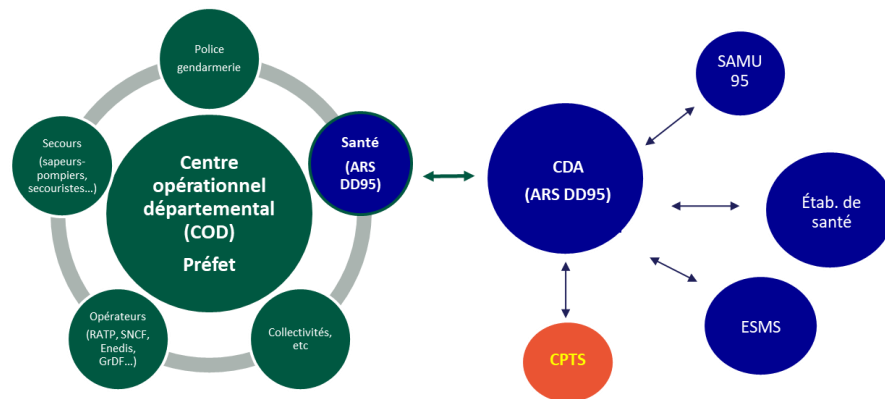

Seuls **le Directeur Général de l'ARS, le préfet du département, ou le Ministre chargé de la Santé** peuvent décider de qualifier une situation de "situation sanitaire exceptionnelle", déclenchant la mise en œuvre des différents plans.

ARS DD95 :

L'ARS alerte les référents SSE des organisations de santé dont la CPTS qui peut alors déclencher un plan de crise.

Mme Clément chargée de défense et de sécurité de l'ARS DD 95 est l'interlocutrice pour la gestion des situations sanitaires exceptionnelles : cecile.clement@ars.sante.fr.

Pour faire face aux différents types de crises, des **dispositions spécifiques transversales** sont prévues par l'**ARS IDF** :

⁸ Diaporama ARS DD95, présentation aux CPTS, décembre 2023



N°	Disposition Spécifique Transversale
1	DST mobilisation des ressources Humaines
2	DST organisation d'une vaccination exceptionnelle
3	DST montée en puissance des soins critiques
4	DST organisation des évacuation sanitaire (EVASAN)
5	DST évacuation des ES et ESMS
6	DST dépistage massif d'agent infectieux
7	DST coordination de la sécurisation des ES
8	DST accueil et gestions des renforts projetés

Les CPTS sont plus particulièrement concernées par les DST suivantes

- Mobilisation RH
- Vaccination exceptionnelle
- Dépistage massif

En janvier 2024, le nouveau plan ORSAN de l'ARS IDF n'est pas publié mais le Schéma Régional de Santé d'IDF 2023-2028 prévoit une nouvelle catégorie : le risque cyber.

Préfecture de département :

Le service Interministériel de Défense et de Protection de la préfecture de département 95 est l'interlocuteur en cas de SSE.

La préfecture définit un plan ORSEC qui comprend un plan NOVI (nombreuses victimes). Le plan NOVI est un plan d'urgence pour secourir un nombre important de victimes dans un même lieu. Il fait partie des plans d'urgence élaborés dans le cadre du dispositif ORSEC : organisation de la réponse de sécurité civile. Le plan NOVI est déclenché par le préfet et mobilise l'ensemble des acteurs de la chaîne de secours.

#Nombreusesvictimes
#accident

LE PLAN NOVI



→ Un plan d'action en cas d'accident concernant de NOmbreuses Victimes

→ Fait partie des plans élaborés dans le cadre du dispositif ORSEC (Organisation de la Réponse Sécurité Civile)

 MINISTÈRE DE L'INTÉRIEUR | @Place_Beauvau | /ministere.interieur | @ministere_interieur | www.interieur.gouv.fr



#Nombreusesvictimes
#accident

PLAN NOVI

Activation de la cellule de crise en préfecture (COD)

Mise en alerte des hôpitaux

Mise en place d'un poste de commandement opérationnel (PCO) sur le terrain

Mobilisation des moyens de secours terrestres et aériens

Mise en place d'un poste médical avancé



MINISTÈRE DE L'INTÉRIEUR

| @Place_Beauvau | /ministere.interieur | @ministere_interieur | www.interieur.gouv.fr

#Nombreusesvictimes
#accident

POSTE MÉDICAL AVANCÉ

PLAN NOVI

URGENCE ABSOLUE

URGENCE RELATIVE

BLESSÉ LÉGER

INDEMNÉ MAIS CHOQUÉ

CUMP
CELLULE D'URGENCE MÉDICO-PSYCHOLOGIQUE



MINISTÈRE DE L'INTÉRIEUR

| @Place_Beauvau | /ministere.interieur | @ministere_interieur | www.interieur.gouv.fr

Le CH Simone Veil

L'hôpital Simone Veil dispose d'un plan blanc qui peut être activé par l'ARS mais peut également être déclenché par son directoire.

La directrice des risques du CH Simone Veil est en responsabilité du plan blanc, elle est le contact à privilégier en cas de SSE, cependant en cas d'urgence, des directeurs effectuent des gardes et sont joignables via le standard.

Pour l'hôpital, c'est la gestion dans la durée des crises qui peut être complexe. Dans cette situation, l'hôpital peut avoir besoin de renfort notamment en matière de réanimation, pédiatrie et médecine d'urgence. L'hôpital peut envisager de proposer des temps de formation continue à des professionnels pouvant intervenir en renfort.

Pendant la crise COVID, la rémunération des professionnels libéraux a été possible en 2ème période avec des dispositifs légers mis en place par l'ARS. Ces dispositifs devraient être anticipés pour faciliter l'intervention de professionnels libéraux dans les centres hospitaliers en cas de crise sanitaire exceptionnelle.

L'hôpital Simone Veil peut mettre à disposition de la CPTS une salle avec maintien d'électricité pour les réunions de la cellule de crise le cas échéant.



Autres CH

Pendant la crise sanitaire, les professionnels de santé ont également travaillé avec d'autres centres hospitaliers de proximité comme l'hôpital de Pontoise qui porte le SAMU 95 et l'hôpital d'Argenteuil.

Les communautés de communes :

Les 14 communes couvertes par la CPTS dépendent des communautés de communes de Plaine Vallée et de Val Parisis.

Si les communautés de communes n'ont pas de prérogatives en matière de santé, elles peuvent appuyer les réponses ambulatoires à l'initiative des communes, des MSP et des CPTS. Elles peuvent apporter un appui important en matière de soutien logistique et de mobilisation d'agents.

Ainsi pendant la crise COVID la communauté d'agglomération de Plaine Vallée a été très mobilisée et a permis la mobilisation de nombreux agents administratifs communaux. Elle a soutenu la création de 3 centres de vaccination dédiés sur Montmorency, Enghien-les-Bains et Saint-Brice-sous-Forêt en lien avec les acteurs des territoires. La communauté de commune a pu proposer un appui ponctuel sur la commune de Sannois avec la mise à disposition exceptionnelle d'agents administratifs.

Les communautés de communes représentent des interlocuteurs importants pour la CPTS en matière d'organisation de la réponse ambulatoire notamment sur les aspects logistiques.



La cellule de crise de la CPTS pourrait assurer un rôle de coordination de la réponse ambulatoire et d'articulation en lien avec les 2 intercommunalités.

Les communes :

Les communes sont des interlocuteurs importants des MSP et des CPTS en situation sanitaire exceptionnelle. Elles mettent en œuvre le volet sécuritaire de la réponse (plan ORSEC) sous l'autorité du préfet et peuvent apporter un appui notamment sur le volet logistique de la réponse des soins de ville.

Les communes via les CCAS ont également un rôle important pour l'identification et l'intervention auprès des personnes vulnérables (personnes âgées, personnes en situation de précarité isolées).

Les fiches communes permettent d'identifier les ressources communales identifiées lors de la préparation du plan.

Les autres CPTS du Val-d'Oise :

Les CPTS du Val-d'Oise participent au plan d'action de la délégation Val-d'Oise de l'ARS IDF de manière réglementaire via l'ACI (accord conventionnel professionnel) avec l'ensemble des MSP du Val-d'Oise.

Les référents SSE des CPTS du Val-d'Oise ont été identifiés et les contacts intégrés dans l'annuaire des référents SSE.



Des actions communes des CPTS en matière de formation et d'entraînement des membres :

- L'ARS l'envisage au niveau départemental pour l'ensemble des parties prenantes. Un entraînement pourrait être envisagé, quand l'ensemble des parties prenantes auront défini leur plan SSE.
- En matière de formation, les CPTS sont intéressées pour organiser des formations communes des référents SSE. Pour la formation des membres, chaque CPTS pourra proposer des formations. Deux centres de formation sont identifiés : la Société française de médecine de catastrophe et le Centre d'Enseignement des soins d'urgence (CESU 95). La Croix Rouge Française propose également des formations aux premiers secours et à la médecine d'urgence.

La couverture des zones blanches reste complexe pour les CPTS

En octobre 2023, les CPTS n'ont pas de solution pour la couverture des communes du Val-d'Oise non représentées par une CPTS. En effet l'augmentation de la couverture par les CPTS est une problématique récurrente au-delà des SSE.

- Les CPTS Bords de l'Oise, Vexin et 3 Forêts (CPTS en cours de constitution) ont prévu de se répartir 3 communes qui sont entre les 3 CPTS.
- La CPTS Axe majeur qui est sur 3 communes, a déjà plus de 15 000 patients sans médecin traitant. Couvrir d'autres communes ne semble pas réaliste.
- Le président de la CPTS des 3 Forêts souligne la difficulté de mobiliser les professionnels de santé quand ils sont débordés et insuffisamment valorisés.
- La CPTS Est Val-d'Oise est aujourd'hui en taille 3 avec 11 communes, même en couvrant 23 autres communes, il ne passerait pas en taille 4.

2 autres CPTS sont en cours de construction ce qui devrait augmenter la couverture mais ne règle pas la question de toutes les communes du Val-d'Oise :

- CPTS des 3 Forêts et la CPTS de l'Hautill sont en cours de construction.

Nécessité d'échanges interCPTS utile en cas de SSE

L'ensemble des CPTS reconnaît la nécessité d'échange entre les CPTS du Val-d'Oise en cas de crise, comme cela a été le cas pendant la crise COVID, l'action d'anticipation est CPTS dépendante. Les réunions avec les correspondants départementaux pourraient être communes : ARS, SAMU, CPAM,

Le SAMU 95

Le SAMU est organisé avec l'ARS et l'hôpital pour gérer les situations de crise notamment en cas de plan ORSAN AMAVI (nombreuses victimes somatiques). La gestion de médecine de catastrophe est organisée au niveau zonal en lien avec les plans blancs des hôpitaux.

Le lien avec le plan des soins de ville est nouveau et en lien avec les nouvelles missions confiées aux CPTS et MSP. La capacité des CPTS et des MSP à mobiliser des professionnels de santé et à organiser une réponse de ville représente une opportunité complémentaire.

La question est posée de la possibilité du SAMU de solliciter la CPTS dans déclenchement du plan ORSAN par ARS, par exemple en cas de vague de crise d'asthme liée au pollen.



DAC 95 Sud

Si les dispositifs d'appui à la coordination n'ont pas de missions réglementaires spécifiques en matière de situation sanitaire exceptionnelle, le DAC 95 Sud a participé activement à l'organisation de la réponse COVID. En effet, le DAC 95 Sud a travaillé notamment avec Michel Baux et Audrey Frison à la création de plusieurs dispositifs dédiés soutenu par l'intercommunalité Plaine Vallée et l'ARS. Plusieurs projets ont été rédigés et soutenus comme des centres de dépistages et vaccination, du contact tracing, la formation des agents municipaux, avec utilisation de TERR@SANTÉ, la mobilisation d'hôtesse de l'air, des laboratoires... Le DAC a participé à l'organisation de 3 centres de vaccination et dépistage : Enghien-les-Bains, Deuil-la-Barre et Saint-Brice-sous-Forêt, avec transport des plus fragiles en lien avec les 18 villes de l'intercommunalité et la plateforme KelDoc. Une vaccination à domicile pour les bénéficiaires de l'aide personnalisée à l'autonomie (APA) et sur le SSIAD a été proposée puis une campagne de vaccination en aller-vers en établissements scolaires (qui a été moins concluante).

2. La fonction décision et pilotage



Trois administrateurs de la CPTS et la coordinatrice composent le groupe décision et pilotage

- Le président, Alain Mercier, qui est le référent SSE de la CPTS
- La vice-présidente, Audrey Frison
- Le trésorier-adjoint, David Jennah
- La coordinatrice de la CPTS, Muriel Londres



Le rôle de la fonction décision et pilotage est de :

- Superviser le pilotage de la cellule de crise et valider les actions mises en œuvre par la CPTS
- Valider la gradation de la réponse au regard de la situation après échange avec la cellule de crise : Gradation 1 : augmentation de la mobilisation intra structures ; Gradation 2 : création de structures dédiées (avec adossement à un établissement de référence).
- Valider en appui avec les autres fonctions de la cellule un diagnostic de la situation et élaborer un dispositif stratégique de montée en puissance en fonction de la nature et de l'ampleur de la situation.
- Coordonner le pilotage de la cellule de crise et définir le rythme de fonctionnement de la cellule.
- Faire le lien avec autorités (reporting cellule ARS...)
- Synthétiser les actions menées (ou à mener) sur un tableau visuel de bord (ou identifier une personne-ressource).
- S'assurer de l'application des actions de chacune des fonctions de la cellule de crise tout au long de la crise
- Formaliser des protocoles et procédures en lien avec la montée en puissance de la situation si besoin.



- Définir des points de situations, en fonction de l'évolution des événements, à périodicité définie dès le début de la mise en place de la cellule.
- Définir la stratégie de communication en lien avec le référent communication (communication de manière graduelle et proportionnée adaptée à l'ampleur et l'évolution de la situation).

L'objectif est de mettre en place le circuit de déclenchement du plan de gestion de crise sanitaire le plus rapidement possible dès la réception de l'alerte émanant des autorités.



A noter que la cellule de crise ne peut s'autosaisir sans que son processus d'armement n'ait été enclenché. Il doit donc exister au sein de la CPTS une procédure d'activation du dispositif de crise, ainsi qu'un « déclencheur » (membre en charge de ce déclenchement au sein de la cellule de crise).



Alerte : L'ARS alerte le référent SSE de la CPTS qui rassemble l'équipe SSE et met en place les premières mesures réflexes.

Mme Clément chargée de défense et de sécurité de l'ARS DD 95 est l'interlocutrice pour la gestion des situations sanitaires exceptionnelles : cecile.clement@ars.sante.fr.



Un mail unique de réception des alertes a été créé par la CPTS : gestioncrise@cptsvoc.fr

La permanence de la veille est un élément majeur puisqu'il conditionne la réactivité de la CPTS dans le déclenchement de son dispositif de gestion de crise. C'est à cette fin que le mail gestioncrise@cptsvoc.fr est redirigé sur les boites mails personnels des 4 membres de la fonction décision et pilotage.

En cas de réception d'une alerte, les 4 membres de la fonction décision et pilotage se contacteront. En cas d'absence de réseau ou/et d'électricité, ils se retrouveront dans les locaux de la CPTS ou dans la salle mise à disposition par l'hôpital Simone Veil (avec maintien de l'électricité).



Quatre fiches réflexes ont été co-construites et sont annexées au plan SSE. Elles permettent la traçabilité des procédures.

Fiche réflexe 1 : Réception de l'alerte et analyse de la situation :

Avant d'apporter une réponse et d'armer la cellule de crise, le groupe gouvernance et décision de la CPTS doit analyser les caractéristiques de la situation de crise afin d'envisager le meilleur dimensionnement possible de la réponse et pouvoir évaluer si la CPTS est concernée.

- Quelle est la situation ?
- Quel est le type de crise ?
- Qui est impacté ?
- Quelle réponse la CPTS pourrait apporter à la crise ?



Fiche réflexe 2 : Installation et constitution de la cellule de crise

Une fois la décision d'activation du plan de gestion de crise de la CPTS prise par les personnes habilitées, la cellule de crise doit être armée. Chaque membre de la cellule de crise possédera une version informatique et papier du plan SSE de la CPTS comprenant les procédures et fiches actions.

- Les membres de la cellule de crise sont contactés par les membres du groupe Décision et pilotage pour réunir la cellule de crise
- Analyse de la situation avec l'ensemble de la cellule de crise
- Évaluation des besoins nécessaires aux réponses avec la fonction logistique



Un support d'analyse de situation a été co-construit, il permet une pré-analyse des situations de la fonction décision et pilotage et une analyse plus complète avec la cellule de crise. Cet outil pourra être partagé avec les MSP et le centre de santé du territoire.

Fiche réflexe 3 : Conduite de crise

L'organisation de la réponse SSE sera travaillée avec les membres de la cellule de crise (comprenant des représentants de l'ensemble des exercices coordonnés).

La stratégie de réponse SSE est définie par les exercices coordonnés (MSP et centre municipal de santé) pour leurs communes, et partagée dans le Copil SSE de la CPTS.

Pour les communes sans exercice coordonné, la cellule de crise pourra définir des stratégies en lien avec les professionnels ambulatoires des communes, les municipalités et les intercommunalités.

La répartition des tâches sera réalisée en temps réel avec les membres présents.

Pour le suivi de la SSE, il est nécessaire d'assurer une traçabilité : réception des informations, tenir une main courante, tenir des tableaux de bord de suivi des actions, réaliser des points de situation. Ce volet est sous la responsabilité du groupe secrétariat, logistique et communication.

En cas de SSE, un lien rapide est à faire avec les MSP, les CPTS et les professionnels de santé du territoire, sous la responsabilité de la fonction communication.

En situation de crise, la CPTS au-delà de ces actions veillera à faire remonter à l'ARS :

- L'insuffisance de ressources sur l'une ou plusieurs des 14 communes
- La nécessité de mise en place de cellule de soutien psychologique
- ...

Fiche réflexe 4 : Atterrissage

Après prise de contact avec l'ARS, la fonction décision peut décider de désarmer la cellule de crise. La cellule de crise peut décider d'arrêter les actions mais de garder une veille.

L'information de désarmement sera diffusée à l'ensemble des membres de la cellule de crise, aux membres de la CPTS et aux partenaires.



Situation d'une alerte ascendante : de la CPTS vers ARS

Il est également nécessaire de noter la possibilité d'une alerte ascendante : dans ce cas, c'est la CPTS qui informe l'ARS. Pour cela, la CPTS doit donc disposer des coordonnées du point focal régional de l'ARS (porte d'entrée de tous les signaux).

Les signaux de terrain qui pourraient annoncer une crise et que la CPTS doit remonter à l'ARS sont des événements médicaux imprévisibles en termes de qualité ou de quantité :

- o Orientation massive de patients vers les urgences
- o Demande anormale de soins non programmés
- o Épidémie (qui n'est pas à déclaration obligatoire)

3. La fonction organisation médicale et paramédicale



4 administrateurs de la CPTS participent à la fonction organisation médicale et paramédicale de la cellule de crise : le vice-président Michel Baux, la vice-présidente Audrey Frison, les administratrices Sophie Mélan et Donia Ben Hamadi.



La fonction médicale et paramédicale de la cellule de crise a pour mission de définir :

- La stratégie de prise en charge
- Les évolutions de cette stratégie
- Les modalités de mobilisation des professionnels de santé
- Les modalités de recensement des publics fragiles
- Les modalités d'alerte sur les besoins en produits de santé

La spécificité de la CPTS Val d'Oise Centre est que la majorité des MSP et centres de santé est représentée dans la CPTS. Les MSP non-membres de la CPTS seront invitées à la cellule de crise de la CPTS. Une attention particulière sera apportée par la CPTS aux 7 communes sans exercices de soins coordonnés.

Les réponses médicales et paramédicales en situation sanitaire exceptionnelle :

Quelle que soit la situation de crise, les éléments importants à envisager pour construire la réponse sont :

- Réponse au sein des MSP pour la patientèle
- Réponse sur des dispositifs ad hoc (en cas de maladies contagieuses) ou filières (patients infectés/patients non infectés)
- Réponse aux soins non programmés (à prévoir dans chaque MSP), il sera nécessaire d'identifier des points relais dans les communes non couvertes ou/et d'en assurer la communication
- Les maisons médicales de garde ouvrent le soir, les jours fériés, ponts et les WE quand les cabinets sont fermés. En cas de SSE, la maison médicale de garde (portée par la CPTS)



peut avoir un rôle important à jouer en cas de SSE avec des ouvertures sur des plages plus importantes ou mise en œuvre d'une deuxième ligne de garde.

- De la même manière le service d'accès aux soins (SAS) qui est une plateforme nationale présente sur le Val d'Oise permet de « *répondre à la demande de soins vitaux, urgents et non programmés de la population partout et à toute heure, grâce à une chaîne de soins lisible et coordonnée entre les acteurs de santé de l'hôpital et de la ville d'un même territoire* ».

L'organisation de la réponse dépend de la présence ou non d'exercice de soins coordonnés sur la commune :

Pour les communes avec un exercice de soins coordonnés :

- La MSP a un plan SSE et un référent SSE
- Le référent SSE participe à la cellule de crise de la CPTS
- La MSP définit la stratégie de réponse sur la commune en lien avec les professionnels de santé de la commune, et le référent SSE de la mairie
- La MSP assure la mise en œuvre de la réponse sur sa commune
- La MSP communique vers l'ensemble des professionnels de santé de la commune (à vérifier avec les MSP Hippocrate et Casanova mais également les autres, car toutes les MSP n'ont pas les mêmes moyens).
- Si la MSP n'a pas les moyens de communiquer vers les PS de sa commune ou a besoin d'appui de la CPTS, la couverture de la commune sera abordée en cellule de crise de la CPTS (qui comprend le collège exercices coordonnés)
- La MSP communique vers les ESMS avec lesquelles elle est en lien
- La MSP identifie la logistique nécessaire à sa réponse. La MSP est en lien avec l'ARS, l'intercommunalité et la commune pour le volet logistique de la réponse.

Pour les communes sans exercices de soins coordonnés

- La cellule de crise de la CPTS définit la stratégie de réponse sur les communes en lien avec les professionnels de santé de la commune, le référent SSE ou le DGS de la mairie et les exercices coordonnés qui pourraient renforcer la réponse.
- La CPTS communique vers l'ensemble des professionnels de santé de la commune.
- La CPTS communique vers les ESMS.
- La CPAM et l'ARS peuvent également identifier des PS pour organiser la réponse des communes sans exercices coordonnés.
- La CPTS s'assure de la couverture de la réponse sur l'ensemble des communes.
- En cas de crise sanitaire, la CPTS aura besoin d'appui administratif, logistique, c'est à anticiper avec les communes, mais également avec l'ARS et la CPAM.
- La question de renforcer l'inter CPTS (Val-d'Oise) en cas de SSE est posée et notamment pour une mutualisation des moyens secrétariat, logistique... et mutualisation des renforts.
- En cas de crise, l'exercice isolé est complexe. Les PS des communes isolés pourraient venir rejoindre des MSP s'ils le souhaitent, la CPTS et des MSP pourraient apporter des réponses aux besoins des PS et des personnes.



Quelle que soit la nature de la crise, **l'outil analyse de situation** propose une liste de questions pour faciliter l'analyse des situations. Cet outil d'analyse pourra utilement être partagé



avec les partenaires afin de renforcer la cohérence de la réponse territoriale. Ces questions sont à garder dans l'analyse de crise au cas par cas pour réagir en temps et en heure. Elles sont utiles pour la cellule de crise et sont transversales aux différentes fonctions.

A l'issue de l'analyse de la situation, la cellule de crise peut établir une stratégie d'actions (objectifs) et d'organisation de la réponse ambulatoire.



Le relevé de décisions de la cellule de crise permettra la traçabilité des actions de l'ensemble de la cellule de crise

Concernant les liens avec les ESMS

Les MSP et centre de santé maintiennent les liens préexistants.

La CPTS en lien avec le DAC95 sud déploie la stratégie vers les établissements sociaux et médico-sociaux en lien avec les communes

Recensement des publics fragiles

Pour le repérage des publics fragiles à domicile, la CPTS pourra s'appuyer sur :

- Centres communaux d'action sociale (CCAS) : aînés et personnes fragiles identifiées par la commune
- Dispositif d'appui à la coordination (DAC) : pour les ESMS
- Conseil départemental notamment la maison départementale des personnes handicapées (MDPH), Direction des Personnes Âgées et Direction de la Vie Sociale
- Établissements et services sociaux et médico-sociaux (ESSM) : pour les personnes accompagnées avec ou sans hébergement
- Centres médico-psychologiques (CMP) et les centres médico-psycho-pédagogiques CMPP : pour les publics en souffrance psychique
- Associations de personnes malades et/ou fragiles : pour les publics fragiles



Dans la cadre de l'anticipation, les membres du Copil pensent qu'il est important d'apporter une attention particulière aux personnes en souffrance psychique. L'expérience de l'épidémie COVID a montré que la prise en charge de la souffrance psychique était insuffisante.

Il s'agira de repérer les acteurs de santé mentale pour le volet diagnostic : services hospitaliers de Santé mentale, psychiatrie de secteurs, associations d'usagers, Groupes d'Entraide Mutuelle (GEM)... Le Projet territorial de santé mentale (PTSM) pourra faciliter l'identification des acteurs notamment ceux formés en psycho-traumatisme.

Une identification des psychologues, associations avec des bénévoles formés en relation d'aide sera utile pour anticiper des solutions de prises en charge des personnes en souffrance psychique en cas de crise. Ces solutions pourront être relayées par la CPTS, les exercices coordonnés, les PS auprès de leur patientèle.



4. La fonction secrétariat, logistique et communication



La fonction secrétariat, logistique et communication rassemble 3 administrateurs de la CPTS, Christina Sellier, Jérôme Cressiot et Dominique Noiré, et la coordinatrice adjointe de la CPTS Yaëlle Brami.

4.1. Logistique



La fonction logistique a pour mission :

- Identifier et recenser les besoins en matériel
- Gérer les ressources matérielles
- Gérer les ressources humaines (plannings, remplacements, etc.).

Les besoins en matériel

• **Locaux mobilisables :**

La CPTS n'a pas les moyens d'assurer le stockage, car elle ne dispose pas de locaux adaptés et sécurisés.

En revanche, il est possible d'établir une liste des locaux mobilisables à travers les analyses documentaires, des entretiens et questionnaires liés à la construction du plan.



Les locaux potentiellement mobilisables sont mentionnés dans les fiches communes et dans l'outil conçu spécifiquement à cet effet.

• **Transport de matériel :**

En cas de SSE, l'ARS et les hôpitaux seront interrogés sur le transport centralisé pour assurer une distribution.

• **Équipement de protection individuelle :**

Pendant la crise, il existait un site du ministère de recensement des EPI. Ce site internet du ministère EPI-STOCKS devait être renseigné par les établissements de santé et les ESMS et permettait aux ARS d'avoir une vision globale des stocks de consommables. Si un site équivalent était réactivé la CPTS pourrait transmettre l'information à ses partenaires.

Les plans SSE des partenaires dont ceux des MSP permettront d'identifier les procédures d'évaluation des stocks disponibles.



- **Équipement matériel (informatique, bureautique, moyens de communication, téléphonie...)** : Le recensement des équipements disponibles en mairie et intercommunalité reste peu opérant. Pendant la crise COVID, les MSP ont dû acheter le matériel nécessaire.

Le recensement des solutions de téléconsultation sur le territoire

Il est utile de recenser les professionnels de santé utilisant déjà des solutions de téléconsultations existantes.

Pour les nouvelles solutions de téléconsultation, la réglementation évoluant, il est utile d'attendre les nouvelles mesures pour recenser les nouvelles solutions pour le territoire.

Le questionnaire a permis de recenser les professionnels de santé proposant des solutions de consultation.



Les solutions de téléconsultation identifiées sur le territoire sont intégrées dans l'outil téléconsultation.

Recensement des PS et de leurs contacts sur les 14 communes :

La CPTS possède une base de données d'environ 1 400 contacts comprenant notamment les membres de la CPTS, une partie des professionnels de santé du territoire, des partenaires de la CPTS.

Plusieurs démarches ont permis de compléter ces bases de données pendant la co-construction du plan :

- Ajout des professionnels et des contacts des professionnels de santé identifiés par les communes, les MSP, la CPTS et ses partenaires.
- Croisement avec les données CPAM (sans mail).



L'annuaire des professionnels de santé a été réalisé. Certains contacts restent à identifier, il est à réactualiser régulièrement. La CPAM s'est engagée à transmettre une liste (sans mail ni numéro de téléphone) de professionnels sur le territoire de la CPTS VOC.

Des procédures complémentaires seront discutées avec les ordres, l'ARS et la CPAM pour permettre la communication de la CPTS sur l'ensemble des PS en situation sanitaire exceptionnelle via les fichiers des partenaires.

Actualisation des référents SSE

Un ajout systématique des référents SSE du territoire et leurs contacts a été réalisé par les bureaux d'étude.



L'annuaire des référents SSE du territoire recense les contacts utiles.



Réalisation des fiches communes

Les fiches communes annexées au plan SSE de la CPTS (livret 4) décrivent les risques, les contacts, la logistique et les points forts de l'expérience COVID. Ces fiches pourront être partagées avec les MSP pour affiner les données.

Les contacts seront vérifiés par la CPTS lors de la révision annuelle du plan SSE.

Modalités d'alerte sur les besoins en produits de santé

La CPTS VOC s'interroge sur la capacité de répondre en situation d'urgence aux besoins en produits de santé, quand même en routine de nombreux produits sont en rupture de stock ou à flux tendu : exemple : antibiotiques, corticoïdes... Les membres du Copil s'interrogent sur l'opportunité d'avoir un stock de base.

Pour les participants, il est important d'inscrire ce point dans le plan SSE, même si cette difficulté dépasse largement le cadre de la CPTS (cela pourrait être ajouté dans l'analyse AFOM du plan SSE de la CPTS).

Mobilisation des professionnels de santé

Concernant la mobilisation des professionnels de santé en cas de crise, l'ARS, la CPAM et les ordres peuvent solliciter les professionnels en poste et les retraités.

« Le Schéma Régional de santé d'Ile de France (2023-2028) mentionne dans son axe 4 p197 Afin de constituer un pool de renfort de crise formé et mobilisable à disposition des établissements et services sanitaires et médico-sociaux, il conviendra de :

- Mettre en place un recensement régional (ex : outil de mise en relation) permettant aux étudiants, aux professionnels volontaires et aux retraités de se positionner sur un territoire, selon leurs autorisations d'exercice, pour venir en renfort dans un établissement de santé ou médico-social.
- Identifier les dispositifs à activer selon les besoins.
- Identifier les personnels/retraités/étudiants pouvant intervenir en renfort (autorisation d'exercice, mobilité, disponibilité...) et les mobiliser.
- Former ces personnes afin de favoriser leur adaptabilité et leur intégration.
- Faciliter les mobilités interrégionales (logement, ou autre). »

La CPTS, les MSP, le DAC peuvent avoir une stratégie complémentaire de mobilisation de proximité. Ainsi la CPTS a transmis un questionnaire à plus de 1 000 contacts, afin de compléter son annuaire (avec accord explicite des répondants), d'identifier les professionnels formés, les besoins en formation, les solutions de téléconsultation, les locaux mobilisables et la disponibilité des professionnels en cas de SSE.



Annuaire des professionnels potentiellement mobilisables en cas de situation sanitaire exceptionnelle.



L'identification des retraités et étudiants en cas de crise : passer par les universités et les centres de formation pour les étudiants en médecine et infirmiers, par la CPAM et les ordres pour les retraités (mais une articulation est attendue pour éviter les sollicitations multiples).

Lors de la crise COVID, la rémunération des professionnels libéraux qui pouvaient venir en renfort à l'hôpital a été complexe et a parfois empêché leur intervention. Sur certains hôpitaux comme Argenteuil, des solutions ont été identifiées quand ça restait complexe par exemple à Gonesse.

A l'inverse, à une autre phase de l'épidémie ce sont des professionnels hospitaliers qui sont venus en ville (exemple d'infirmière hospitalière en renfort de ville pour l'oxygénothérapie).

Des modélisations ont dû être faites, il sera utile d'aborder avec l'ARS, l'anticipation de dispositif léger permettant la rémunération en ville et à l'hôpital en cas de SSE. Le centre hospitalier Simone Veil qui a pu bénéficier de ce dispositif de financement en fin de crise sanitaire COVID n'a pas d'information sur leur ancrage légal à ce jour.

Remontée des données de terrain vers ARS

Les membres du groupe de travail décision et pilotage ont réfléchi aux signaux de terrain qui pourraient annoncer une crise et que la CPTS pourrait remonter à l'ARS, ce sont des événements médicaux imprévisibles en termes de qualité ou de quantité :

- Orientation massive de patients vers les urgences
- Demande anormale de soins non programmés
- Épidémie (qui n'est pas à déclaration obligatoire)

Cependant, plusieurs de ces signaux sont déjà analysés par les organisations centrales de surveillance, notamment par la CIRE (Cellule d'Intervention en Région) et Santé Publique France.

Il existe un flyer de l'ARS IDF sur les circuits de remontée des données par les professionnels de santé. La CPTS pourra relayer cette information, le cas échéant.



Un flyer sur le circuit de signalement à destination des professionnels de santé a été créé par l'ARS IDF

4.2.Fonction communication

Deux niveaux de communication ont été définis.

Interne

Au niveau des membres de la cellule de crise pour l'activer et la lever : la procédure est décrite dans les fiches réflexes.

La fonction secrétariat veillera à la circulation de l'information et des décisions au sein des différentes fonctions de la cellule de crise en lien avec la fonction décision et pilotage.



Au niveau des membres de la CPTS : la CPTS pourra transmettre des messages d'information organisationnelle à ses membres. La communication d'alerte de crise est assurée vers les professionnels de santé par le ministère via la liste DGS-Urgent, qui peut être relayée par la CPTS.

Externe

Au niveau des professionnels de santé : communication descendante et montante de type organisationnelle et de recensement des besoins.

Pour les communes avec des exercices coordonnés de soins de 1^{er} recours, l'information sera transmise par les exercices de soins coordonnés (à vérifier lors de la 1^{ère} cellule de crise avec chaque exercice de soin coordonné).

Pour les communes sans exercice coordonné de soins de 1^{er} recours, la CPTS communiquera vers les professionnels de santé si nécessaire en lien avec le référent de la commune.

Au niveau des référents SSE des MSP, ils bénéficieront de la communication de la cellule de crise.

Au niveau des référents SSE des partenaires ARS, communautés de communes, CH, SDIS, hôpitaux... la CPTS communiquera vers les référents.

A plus long terme, le partenariat (de communication et de moyen) des communes avec la CPTS en situation de SSE pourrait être ajouté aux conventions existantes.

La fonction communication recensera les communications émanant des autres cellules de crises.

Concernant la communication vers la Presse, elle doit être validée par la fonction décision et pilotage et n'a pour objectif que l'information des professionnels et des personnes. Elle n'a pour objectif ni d'apporter de l'information scientifique, ni une information à caractère politique ou polémique.

4.3. Fonction secrétariat de la cellule de crise

- Assure l'organisation de la réception des appels et courriers
- Assure la traçabilité de la cellule de crise : listes des appels, des mails, des décisions prises et suivi de leur mise en œuvre (tableau de bord)
- Rédige des points de situation en lien avec la fonction décision et pilotage
- Suit la transmission des informations aux institutions et référents SSE du territoire
- Formalise les comptes-rendus de décision de la cellule de crise



5. Le volet qualité du plan SSE de la CPTS

La démarche qualité des plans SSE des CPTS porte sur 3 volets

5.1. Les formations

Les professionnels libéraux avec une formation spécifique identifiée

Les entretiens et l'analyse du questionnaire envoyé par la CPTS aux membres et partenaires ont permis d'identifier d'une part les professionnels du territoire formés et d'autre part les besoins en formation exprimés en matière de SSE.

6 professionnels ont été identifiés comme ayant déjà une formation sur le territoire de la CPTS :

- Claire Dazzi Hatte, Médecin en exercice isolé de Montmorency est au premier secours en équipe (PSE2)
- Noura Amri Fenigstein, psychologue à Enghien-Les-Bains est formée au psychotraumatisme
- Jérôme Cressiot, masseur kinésithérapeute à Eaubonne a une formation d'urgentiste en cas d'attentat
- Joël Gallimidi, stomatologue, délégué à la santé, à la prévention et aux risques sanitaires de la commune de Montmorency est formé à la médecine d'urgence et attentat (formation militaire du service de santé des armées, il est également médecin-chef à l'hôpital militaire de Bégin
- Johann Dreanic, médecin à Ermont en établissement de santé privé est formé à la médecine d'urgence
- Yaël Slama, psychologue de la MSP de Saint Brice est formée au psychotraumatisme.

A ce jour, les référents SSE du territoire de la CPTS et des MSP ne semblent pas avoir de formation spécifique.

Une rencontre entre les CPTS du Val d'Oise a permis d'envisager une formation commune pour les référents SSE voire les membres de la cellule de crise des CPTS.

La formation des membres de la CPTS sera assurée par chaque CPTS.

Des formations sont dispensées par le CESU 95, notamment sur les soins d'urgence au quotidien et en situation d'exception.

L'ARS sera sollicitée pour l'organisation de ces formations.



Un intérêt important des professionnels pour des formations

Dans le cadre de ce travail, nous avons interrogé les professionnels de santé de la CPTS⁹. Sur les besoins en formation, 64 sur 85 (75%) répondants à cette question sont intéressés pour une formation en matière de SSE :

- 35 en médecine d'urgence
- 32 en médecine de catastrophe
- 33 en psychotraumatismes
- 26 en logistique
- 3 autres dont en lien avec la prise en charge psychologique

Il est notable que 15 professionnels souhaiteraient l'ensemble des formations.

L'analyse croisée par type de profession et type d'exercice ne montre pas de différence significative, ces formations pourront ainsi cibler l'ensemble des professionnels de santé et les psychologues du territoire.

Afin de faciliter l'organisation des futures formations par la CPTS, un tableau Excel indique les coordonnées des professionnels souhaitant se former et leurs contacts.

Participation à des groupes de travail sur le sujet des situations sanitaires exceptionnelles

Interrogés sur leur souhait de participer à des groupes de travail sur le sujet des situations sanitaires exceptionnelles, 32.5% des répondants à cette question, soit 27 professionnels sont intéressés.

Les 3 psychologues, psychothérapeutes répondant au questionnaire souhaite participé à des groupes de travail.

Le fichier Excel d'extraction des données comprend un onglet permettant à la CPTS d'identifier ces professionnels et les contacter le cas échéant.

5.2.L'entraînement

Lors d'une rencontre entre les CPTS du Val D'Oise, l'opportunité de réaliser un entraînement à l'échelle départementale piloté par l'ARS a été évoquée. Un entraînement en 2024, une fois que les CPTS ont finalisé leur plan SSE, semblerait utile.

Les membres du groupe décision et pilotage évoquent l'impossibilité de fermer les cabinets médicaux et paramédicaux pour un exercice, ce point pourra également être évoqué avec les tutelles avant l'organisation de l'entraînement.

⁹ Synthèse de l'analyse du questionnaire disponible à la CPTS



5.3.Retour d'expérience

En sortie de crise, un retex est attendu afin de pouvoir mieux anticiper et améliorer les réponses.

Définition retex, OMS

« Une évaluation en profondeur des actions de gestion entreprises au cours d'un événement de santé publique, faites par la suite afin d'identifier les lacunes, les leçons et les meilleures pratiques.

Le retex offre une approche structurée pour les individus et les organisations impliqués dans la préparation et la réponse aux événements sanitaires de réfléchir à leurs expériences et leurs perceptions sur la réponse donnée à l'événement.

Le retex aide à identifier de manière systémique et collective ce qui a et ce qui n'a pas fonctionné, et pourquoi et comment s'améliorer ».

Un guide méthodologique a été publié par le ministère en 2019, Situations d'urgence sanitaire et exercices de simulation : https://sante.gouv.fr/IMG/pdf/guide_retex_bd.pdf

De manière classique, une analyse retex peut être constituée en 5 étapes:

- Chronogramme rappelant les dates et événements clés (interne et externe)
- Cycle des décisions : le contexte, l'analyse à partir du contexte, les décisions prises, les actions mises en œuvre et les effets obtenus (cette analyse peut être réalisée avec l'appui de l'outil de suivi de la cellule de crise)
- Tableau des points forts et des difficultés rencontrées par thématique
- Tableau de désaccords qui synthétise les points de désaccord des parties prenantes
- Une réunion finale permet de partager et ajuster l'ensemble des éléments d'un retex pour élaborer les pistes d'amélioration



5.4. Analyse Atouts Faiblesses Opportunités Menaces du plan SSE de la CPTS

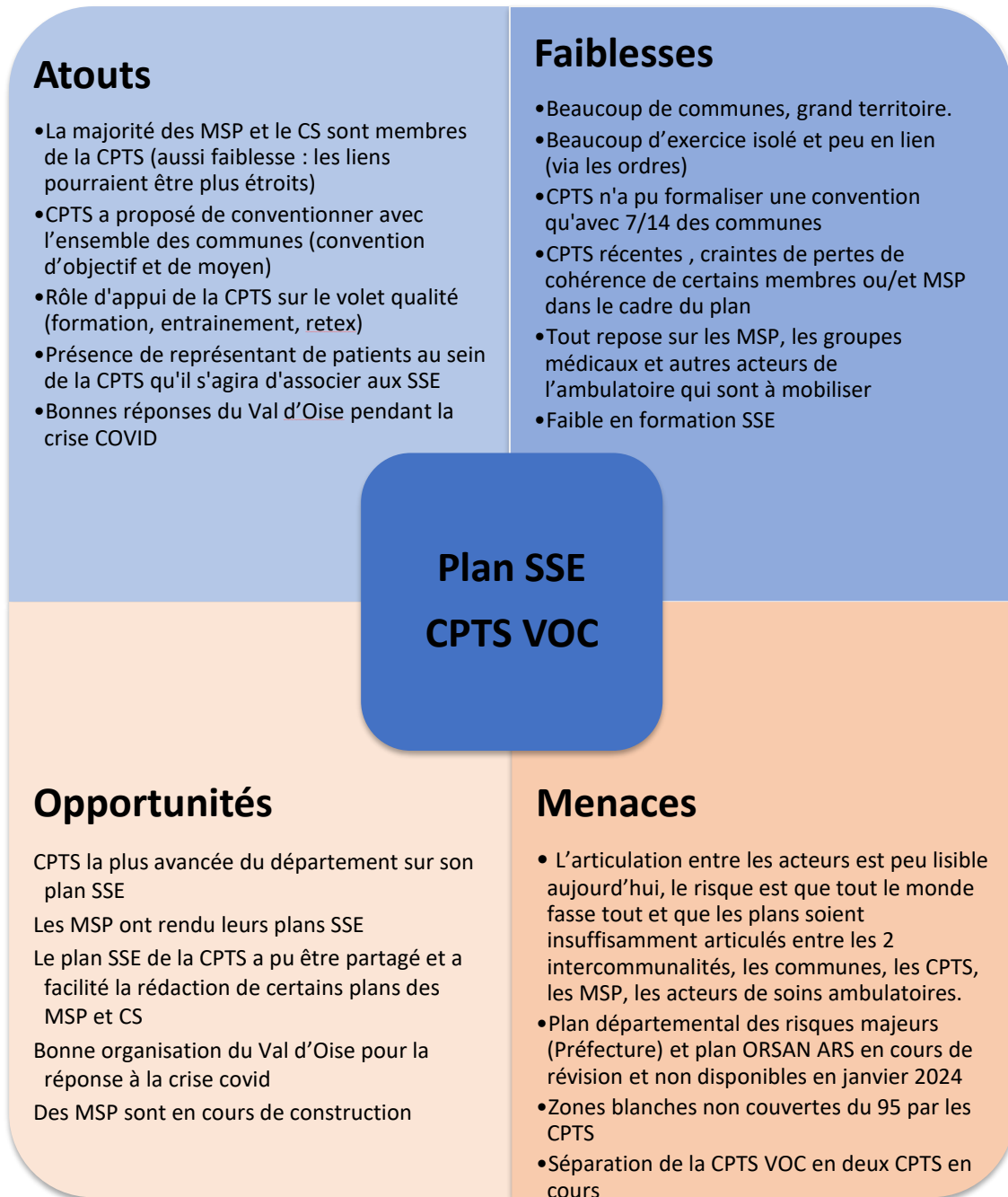



Les outils du plan d'action

L'ensemble des fiches présentées ci-dessous sont également rassemblés dans un tableur Excel permettant de les renseigner en version informatique pendant la crise.

1. Fiche d'identité de la CPTS

FICHE IDENTITÉ CPTS	
Nom de la CPTS	CPTS Val d'Oise Centre
Forme juridique	Association Loi 1901
RNA	RNAW951006298
N° SIRET	88868695300025
Adresse de son siège social	7, rue du Général de Gaulle Enghien-Les-Bains
Référent SSE (identité et coordonnées)	Alain Mercier, Président de la CPTS president@cptsvoc.fr
Coordonnées : - Téléphoniques - E-mail - Site internet	Tel : 01 39 59 92 80 Email : coordination@cptsvoc.fr Site internet : https://www.cptsvoc.fr/
Labellisée ARS le	17 décembre 2021
Contractualisation à l'ACI le	17 décembre 2021



2. Les procédures d'activation et de sortie de crise

Les fiches réflexes existent également en version informatique, tableur Excel des outils de la cellule qui peuvent être renseignés directement.

2.1. Fiche réflexe 1 : réception de l'alerte et analyse de la situation

PROCEDURE D'ACTIVATION DU DISPOSITIF DE GESTION DE CRISE

Date :	Version 1 : 2 janvier 2024
FICHE REFLEXE 1 : RECEPTION DE L'ALERTE ET ANALYSE	
<u>CONCERNE</u> : Membres du GT décision et pilotage Alain Mercier, Audrey Frison, David Jennah, Muriel Londres	
<u>OBJECTIF</u> : RECEPTION DE L'ALERTE, VERIFICATION, ANALYSE DE LA SITUATION	
PROCEDURES	A compléter
Action 1 : Réception de l'appel/mail : Heure d'appel/mail : Nom, Prénom de l'appelant : Fonction : N° de téléphone où joindre le correspondant : Origine de l'appel (ARS, Préfecture...) : Le message exact :	
Action 2 : Vérification de l'appel Rappeler le correspondant au numéro noté précédemment pour confirmer la réalité de l'alerte.	
Action 3 : Analyse de la situation Les membres du GT décision et pilotage se contactent pour l'analyse de la situation · Typologie de la SSE · Territoires concernés Décision du GT organisation et pilotage d'armement de la cellule de crise Si l'alerte n'est pas validée (exemple territoire CPTS non concerné), le groupe peut suspendre la prise de décision d'armer la cellule de crise.	
Action 4 : Activation du dispositif de crise de la CPTS Le GT prend la décision de la transmission de l'alerte aux membres de la cellule de crise.	

FIN DE LA FICHE REFLEXE 1, basculer vers fiche 2



2.2.Fiche réflexe 2 : installation et constitution de la cellule de crise

PROCEDURE D'ACTIVATION DU DISPOSITIF DE GESTION DE CRISE

Date :		Version 1 : 2 janvier 2024	
FICHE REFLEXE 2 : INSTALLATION ET CONSTITUTION DE LA CELLULE DE CRISE			
<p>CONCERNE : Membres du GT décision et pilotage Alain Mercier, Audrey Frison, David Jennah, Muriel Londres</p> <p>OBJECTIF : RECEPTION DE L'ALERTE, VERIFICATION, ANALYSE DE LA SITUATION</p>			
PROCEDURES		A compléter	
<p>Action 1 : Ouverture de la cellule de crise Rejoindre les locaux pré-identifiés de la cellule de crise : locaux de la CPTS ou CH Simone Veil (si absence électricité) Récupérer la mallette gestion de crise (chaque membre en possède une avec les fiches) Ouvrir la mallette gestion de crise et sortir les procédures et fiches réflexes / fiches actions.</p>			
<p>Action 2 : Appel des membres de la cellule de crise Les membres du GT Fonction/décision définiront entre eux les modalités de contact de la cellule de crise au moment de l'activation.</p>			
<p>Un message type est envoyé aux membres de la cellule de crise au moment de l'activation</p> <p>Doubler d'un appel téléphonique. Il convient d'inviter les membres de la cellule à :</p> <ul style="list-style-type: none"> - S'organiser très rapidement pour se rendre disponibles, tant d'un point de vue professionnel (exemple : annuler les RDV et réunions prévues, etc.), que personnel (exemple : prévenir ses proches, organiser la garde des enfants, etc.). - Rejoindre au plus vite la salle de crise. 		<p><i>"Plan de gestion de crise de la CPTS VOC activé, rejoignez-le au local de la CPTS (ou hôpital Simone Veil), date et heure"</i></p>	
<p>Action 3 : Installation de la cellule de crise Faire émarger les membres de la cellule de crise Rappel des éléments de contexte de la SSE et échanges sur la stratégie de réponse envisagée Distribution des fiches actions aux membres présents</p>			
<p>Action 4 : Information des membres de la CPTS et des partenaires extérieurs sur l'armement de la cellule de crise</p> <p>Informers les membres de la CPTS : GT secrétariat ; Informers les partenaires institutionnels : GT décision et pilotage Informers les MSP et CS, les professionnels de santé : GT organisation médicale et paramédicale.</p>		<p>Le message comprend les coordonnées téléphoniques et mail de la cellule de crise</p>	

Fin de la fiche réflexe 2, basculer vers la fiche reflexe 3



2.3.Fiche réflexe 3 : conduite de crise

PROCEDURE D'ACTIVATION DU DISPOSITIF DE GESTION DE CRISE

Date :	Version 1 : 2 janvier 2024
FICHE REFLEXE 3 : CONDUITE DE CRISE	
CONCERNE : Membres de la cellule de crise avec ensemble de MSP en invité Alain Mercier, Audrey Frison, David Jennah, Muriel Londres, Jérôme Cressiot, Michel Baux, André Iannacone, Sophie Mélan, Yaelle brami, Donia Ben Hamadi, Dominique Noiré, Claude Valentin et Julien Saint Etienne	
OBJECTIF : GESTION DE LA SITUATION ADAPTÉE À LA CRISE	
PROCEDURES	Décisions à compléter sur le relevé de décisions
Action I : les membres définissent le rythme et le format des réunions de la cellule de crise	
Action II : Chaque groupe de travail veille à la bonne application de ces fiches GT décision et pilotage : supervise les premières actions de la cellule de crise et valide les actions mises en œuvre. Valider avec les autres fonctions le diagnostic, la stratégie de montée en puissance et gradation de la réponse (augmentation de mobilisation intrastructure/créations de structures dédiées). Assure le lien avec les autorités. GT organisation médicale et paramédicale : définition et mise en œuvre de la stratégie sur chaque commune en concertation avec les exercices coordonnés et les PS de chaque territoire. GT secrétariat, communication et logistique : - Suivi de la SSE : recevoir, traiter et classer les informations entrantes / tenir une main courante / tenir le relevé de décision / réaliser des points de situations GT secrétariat, communication et logistique : gestion de la communication (hors institutionnelle). Définir la stratégie de communication de manière graduelle et proportionnée adaptée à l'ampleur et l'évolution de la situation GT secrétariat, communication et logistique : gestion des ressources matérielles et humaines	

Fin de la fiche réflexe 3, basculer vers la fiche reflexe 4



2.4.Fiche réflexe 4 : atterrissage

PROCEDURE D'ACTIVATION DU DISPOSITIF DE GESTION DE CRISE

Date :	Version 1 : 2 janvier 2024
FICHE REFLEXE 4 : ATERRISSAGE	
<u>CONCERNE</u> : Membres de la fonction Décision et pilotage Alain Mercier, Audrey Frison, David Jennah, Muriel Londres,	
<u>OBJECTIF</u> : SORTIE DE CRISE ET DU PLAN DE GESTION DE CRISE	
PROCEDURES	A compléter
Action I : Après analyse de l'évolution de la SSE et après prise de contact avec la cellule d'appui ARS, la fonction décision de la cellule de crise décide de la désactivation du dispositif de gestion de crise et du désarmement de la cellule de crise. Mentionner identité du membre du GT qui transmet l'information relative à la levée du dispositif	
Informers les membres de la cellule de crise de la CPTS et des partenaires de la sortie de crise et du désarmement de la cellule de crise GT secrétariat, communication et logistique : gestion des ressources matérielles et humaines	
Action II : Vérifier l'opérationnalité de la sortie de crise Vérifier l'application de la sortie de crise Étudier la nécessité de maintien d'une veille, vérifier l'effectivité du retour à la normale	
Action III : Prévoir les modalités du Retex Organiser une analyse Atouts Faiblesses Opportunités Menaces (AFOM) avec la cellule de crise Définir la date et les modalités du retour d'expérience : appui extérieur, commun avec les exercices coordonnés...	

Fin de la fiche réflexe 4



3. Outil d'analyse de situation de la CPTS VOC

L'outil d'analyse de situation existe également en version informatique, tableur Excel des outils de la cellule qui peut être renseigné directement.

Fonction	Questions	Type de décisions
Décision et pilotage	Est-ce un enjeu ambulatoire ou pas ? Quelle gradation de la situation de crise ?	Armement de la cellule de crise Gradation 1 : augmentation de la mobilisation infrastructure : maintien des soins de ville Gradation 2 : création de structures dédiées (avec adossement à un établissement de référence)
Fonction organisation médicale et paramédicale	Quel impact prévisible sur le maintien des soins et sur les nouveaux soins en ambulatoire ? Quel territoire concerné ? Nature des soins (somatiques et psychiques) et/ou actions de prévention Quels patients les plus concernés ? Quels professionnels de santé les plus concernés ? Quelle durée prévisible ? Quelle(s) coordination(s) avec l'hôpital ? Les ESMS ? Mairies ? SAMU ? Services de police (nationale et municipale) Quel(s) autre(s) élément(s) d'analyse ? Point(s) de vigilance ?	
Fonction logistique	Quel(s) besoin(s) en formation ? Quel(s) besoin(s) en matériel ? (quel(s) partenaire(s) logistique(s) ?) Quel(s) besoin(s) en locaux ? (et/ou solutions de téléconsultation) ?	



4. Outil de l'ARS IDF des circuits de signalement pour les professionnels de santé



5. Outil d'identification des solutions de téléconsultations

Le questionnaire envoyé par la CPTS aux membres et partenaires de la CPTS a permis d'identifier parmi les 92 répondants ceux qui avaient des solutions de téléconsultation.

Ainsi sur les 79 professionnels de santé ayant répondu, 36 utilisent des solutions de téléconsultation, soit 45.6%. 4 n'exercent pas sur le secteur de la CPTS.

Le tableau ci-dessous permet d'identifier les 32 solutions de téléconsultation par commune.

Ville	Nom	Prenom	e-mail	Fixe	Portable	Professions	Exercice
Deuil-la Barre	Jannah	David	Jannah.david@gmail.com	0134283333	0677929781	Médecin	MSP
Deuil-la Barre	Petit	Stephanie	dr-stephanie.petit@lapostenet	0134283333	068400162	Médecin	MSP
Deuil-la Barre	Devernay	Elodie	elodie.devernay@free.fr		0612226554	orthophoniste	Cabinet de groupe monopro
Eaubonne	Casali	Alicia	Casali.alicia@gmail.com		0686787422	infirmier	Cabinet de groupe pluripro
Eaubonne	Niel Detton	Genevieve	Ne souhaite pas l'utilisation de ses coordonnées			orthophoniste	Cabinet de groupe pluripro
Eaubonne	Dodeman	Josée-Paule	jpgodeman@gmail.com		0618963457	psychologue	Exercice isolé
Enghien-les-Bains	Tabet	Stéphane	tabet.stephane@wanadoo.fr	0134128062	06.14.08.27.58	médecin	Exercice isolé
Enghien-les-Bains	Vuillequez Timsit	Christine	vztimsit@gmail.com		0658819148	Psychologue clinicienne	Exercice isolé
Enghien-les-Bains	Amri Feningstein	Noura	Nfenigstein@gmail.com		0682550397	Autre	Exercice isolé
Enghien-les-Bains	Letendre	Irène	docteur.letendre@hotmail.com	0139645509		médecin	Cabinet de groupe monopro
Enghien-les-Bains	Moreau	Frédéric	frederic.moreau95@free.fr	0139643451	0614461932	Médecin MSP	
Enghien-les-Bains	Huot	Caroline	caroline.huot@free.fr	0139643451	0621647479	médecin	Cabinet de groupe monopro
Montmorency	Khouli	Elie			06511544	Pharmacie du haut de Montmorency	



Montmorency	Dazzihatte	Claire	dr.dazzihatte@gmail.com		0616620983	médecin	Exercice isolé
Saint Brice sous Forêt	Kalfon-Merciano	Karen	kkalfon@hotmail.com	0172523511		orthophoniste	Exercice isolé
Saint Brice sous Forêt	Frison	Audrey	Audreyfrisonide@gmail.com		0660894777	infirmier	MSP
Saint-Gratien	Do	Essivi	dorisessi@aol.com	0482797814	0664580322		MSP
Sannois	Turgis	Vincent	Drvincentturgis@orange.fr	0139813300	0616795864		Cabinet de groupe monopro
Sannois	Julien	Marie	Mariej.podo@gmail.com	0139812248	0688909182	pédicure-podologue	Exercice isolé
Sannois	Bontemps	Gwenaëlle	sfbontemps@gmail.com		0670176272	sage-femme	Cabinet de groupe monopro
Soisy-sous-Montmorency	Habiballah	Soumeya	Ne souhaite pas l'utilisation de ces coordonnées				Cabinet de groupe monopro

6. Outil d'identification des locaux potentiellement mobilisables

Les répondants au questionnaire proposé par la CPTS ont indiqué s'ils disposaient de locaux mobilisables en cas de crise sanitaire et certains les ont décrits.

Les locaux communaux sont indiqués dans les fiches communes.

ville	Nom	Prenom	e-mail	Portable	prof-sante	exercice	Description locaux*
Deuil-la Barre	Jannah	David	Jannah.david@gmail.com	0677929781		Maison de santé pluriprofessionnelle	
Deuil-la Barre	Chiche	Jean-David		0613994882	pharmacien	Pharmacie	
Deuil-la Barre	Petit	Stephanie	dr-stephanie.petit@lapostenet	0684001262	médecin	Maison de santé pluriprofessionnelle	bureaux; salles de réunion
Deuil-la Barre	Anton	Isabelle	isab.anton@orange.fr	0612910793	infirmier	Professionnel de santé en exercice isolé	
Deuil-la Barre	Devernay	Elodie	elodie.devernay@free.fr	0612226554	orthophoniste	Cabinet de groupe monoprofessionnel	
Deuil-la Barre	Anton Cordier	Isabelle	isabelle.anton.infirmiere@gmail.com	0612910793	infirmier	Professionnel de santé en exercice isolé	
Eaubonne	Garcia	Sandy	sandy.garcia.95600@gmail.com	0667283711	infirmier	Cabinet de groupe pluriprofessionnel	salles de consultation
Eaubonne	Guettab	Zahia	zahiaboukhari9@gmail.com	0667028286	médecin	Centre hospitalier	Bureaux salles de consultation; salles d'hospitalisation; salles de réunion
Eaubonne	Attietallah	Adeline	aattietallah@valparisis.fr	0637048490		Autres dispositifs de coordination	salles de réunion



Eaubonne	Benkhedimi	Corinne	corinne.benkhedimi@orange.fr	0611225000	médecin	Cabinet de groupe pluriprofessionnel	
Eaubonne	Matona	Mbizi	Arlette.matona@gmail.com	0609970445		Pharmacie	locaux de stockage bureaux
Eaubonne	Casali	Alicia	Casali.alicia@gmail.com	0686787422	infirmier	Cabinet de groupe pluriprofessionnel	
Eaubonne	De oliveira	Stephane		0622366182	Autre	Maison de santé pluriprofessionnelle	
Eaubonne	Narboux	Christiane	Christiane.narboux@ch-simoneveil.fr	06181183 20	infirmier	Centre hospitalier	
Eaubonne	Niel Detton	Genevieve	Ne souhaite pas utilisation de ses Coordonnées		orthophoniste	Cabinet de groupe pluriprofessionnel	
Eaubonne	Narboux	Christiane	Christianemarie.narboux@sfr.fr	0618118320	infirmier	Centre hospitalier	locaux de stockage; bureaux salles de consultation salles de réunion
Eaubonne	Dodeman	Josée-Paule	jpdodeman@gmail.com	0618963457	Autre	Professionnel de santé en exercice isolé	
Enghien-les-Bains	Bardin	Aymeric	pharmaciEDEPARIS@hotmail.fr	0659843750	pharmacien	Pharmacie	locaux de stockage bureaux locaux climatisés
Enghien-les-Bains	Tabet	Stéphane	tabet.stephane@wanadoo.fr	06.14.08.27.58	médecin	Professionnel de santé en exercice isolé	
Enghien-les-Bains	Vuillequez Timsit	Christine	vztimsit@gmail.com	0658819148	Autre	Professionnel de santé en exercice isolé	
Enghien-les-Bains	Amri Fenigstein	Noura	Nfenigstein@gmail.com	0682550397	Autre	Professionnel de santé en exercice isolé	
Enghien-les-Bains	Letendre	Irène	docteur.letendre@hotmail.com		médecin	Cabinet de groupe monoprofessionnel	
Enghien-les-Bains	Minoc	Lucile	lucileminoc@gmail.com	0612473867	sage-femme	Professionnel de santé en exercice isolé; Cabinet de groupe monoprofessionnel	

Enghien-les-Bains	Huot	Caroline	caroline.huot@free.fr	0621647479	médecin	Cabinet de groupe monoprofessionnel	
Enghien-les-Bains	Moreau	Frédéric	frederic.moreau95@free.fr	0614461932	médecin	Cabinet de groupe monoprofessionnel	
Ermont	Nouveau	Sophie	nouveau.sophie@bbox.fr	0680873204	masseur-kinésithérapeute	Cabinet de groupe monoprofessionnel	
Ermont	Costa	Marie Louise		0637016758	infirmier	Cabinet de groupe monoprofessionnel	salles de consultation
Ermont	Dreanic	Johann	Dr.johann.dreanic@gmail.com		médecin	Etablissement de santé privé	locaux de stockage bureaux salles de consultation salles d'hospitalisation locaux climatisés salles de réunion
Ermont	Louis-Joseph-Dogué	Gabrielle	gabrielle.ljd@gmail.com	066632678	médecin	Maison de santé pluriprofessionnelle	locaux de stockage bureaux salles de consultation salles de réunion
Ermont	Dreanic	Johann	Dr.johann.dreanic@gmail.com		médecin	Etablissement de santé privé	Bureaux salles de consultation locaux climatisés salles de réunion
Ermont	Diop	Cheikh	cheikhdiop.mdsante@gmail.com	0612576148	infirmier	Maison de santé pluriprofessionnelle	locaux de stockage bureaux salles de consultation
Ermont	Mercier	Alain	dr.alain.mercier@proton.me	0612801947	médecin	Maison de santé pluriprofessionnelle	locaux de stockage;bureaux;salles de consultation;salles de réunion;Autre
Ermont	Dastugue	Hugo	hugo.dastugue@gmail.com	0676415610	masseur-kinésithérapeute	Cabinet de groupe monoprofessionnel	
Ermont	Meurant	Hélène	helenemeurant@gmail.com	0607431561	infirmier	Professionnel de santé en exercice isolé	
Ermont	Menard Bigant	Véronique	vmb.menard2@gmail.com	0616663203	médecin	Maison de santé pluriprofessionnelle	salles de consultation salles de réunion
Ermont	Bennab	Mounia	Direction@lesvignolles.com			Hôpital de jour	
Ermont	Chevallier	Frédéric			médecin	Maison de santé pluriprofessionnelle	

Ermont	Cauchy	Nathalie	nathy.cauchy@orange.fr		Autre	Maison de santé pluriprofessionnelle	
Ermont	Cahitte	Isabelle	isabelle.cahitte@gmail.com	0685137389		Maison de santé pluriprofessionnelle	
Groslay	Samama	Jeremy	Pharmaciegaredegroslay@gmail.com	0625506663		Maison de santé pluriprofessionnelle; Pharmacie	locaux de stockage
Groslay	Lochelongue	Agathe	lochelongueagathe@gmail.com	0761436132	psychologue	Maison de santé pluriprofessionnelle	Bureaux salles de consultation salles de réunion
Groslay	Bacar	Faika	Ne souhaite pas utilisation de ses Coordonnées		médecin	Maison de santé pluriprofessionnelle	
Groslay	Saint Clair	Milène	Ne souhaite pas utilisation de ses Coordonnées		infirmier	Cabinet de groupe pluriprofessionnel	salles de consultation locaux climatisés Autre
Le-Plessis-Bouchard	Chemla	Stéphanie	fannyx5@hotmail.fr	0611736651	pharmacien	Professionnel de santé en exercice isolé	Autre
Le-Plessis-Bouchard	Massat	Théo	Theo.massat@hotmail.fr	0645143827	masseur-kinésithérapeute	Cabinet de groupe monoprofessionnel	salles de consultation salles de réunion
Montlignon	Morin	Stephane	pharmacie.morin95@orange.fr	0633325848	pharmacien	Pharmacie	salles de consultation
Montmorency	Dazzihatte	Claire	dr.dazzihatte@gmail.com	0616620983	médecin	Professionnel de santé en exercice isolé	salles de consultation
Montmorency	Bendjeddou	Houria	houriabendjedd3@gmail.com	0602085310	infirmier	Cabinet de groupe pluriprofessionnel	salles de consultation
Montmorency	Bendjeddou	Houria	houriabendjeddou3@gmail.com	06 02 08 53 10	infirmier	Cabinet de groupe pluriprofessionnel	salles de consultation
Montmorency	Miserey	Frederique	frederique.miserey@valdoise.fr	0680886096	sage-femme	Autre	
Montmorency	Truffot Kudla	Laurence	ltruffot.kudla@orange.fr	0608987042	pédicure-podologue	Professionnel de santé en exercice isolé	
Montmorency	Dror	Shay	shyoux@hotmail.com	0660599566	masseur-kinésithérapeute	Professionnel de santé en exercice isolé	



Saint Brice sous Foret	Auguste-Charlery	Jean-Pierre	lolo.jp@cegetelnet	0660223580	infirmier	Cabinet de groupe pluriprofessionnel	
Saint Brice sous Foret	Kalfon-Marciano	Karen	kkalfon@hotmail.com		orthophoniste	Professionnel de santé en exercice isolé	
Saint Brice sous Foret	Frison	Audrey	Audreyfrisonide@gmail.com	0660894777	infirmier	Maison de santé pluriprofessionnelle	locaux de stockage bureaux salles de consultation salles de réunion
Saint Brice sous Foret	Slama	Yael	y.slama.neuropsych@gmail.com	0616166332	Psychologue	Maison de santé pluriprofessionnelle; Association de représentant des personnes, de prévention et/ou d'accompagnement	
Saint-Gratien	Do	Essivi	dorisessi@aol.com	0664580322		Maison de santé pluriprofessionnelle	locaux climatisés salles de réunion
Saint-Gratien	Saint-Etienne	Julien	julienatwork@yahoo.fr	0684033796		Maison de santé pluriprofessionnelle	locaux de stockage bureaux salles de réunion
Sannois	Turgis	Vincent	Drvincentturgis@orange.fr	0616795864		Cabinet de groupe monoprofessionnel	
Sannois	Julien	Marie	Mariej.podo@gmail.com	0688909182	pédicure-podologue	Professionnel de santé en exercice isolé	
Sannois	Samba	Emmanuelle	Sambaemmanuelle@wanadoo.fr	0608639159		Cabinet de groupe monoprofessionnel	
Sannois	Rodrigues	Sandrine	Sand.rodrigues95@gmail.com	06 71 59 75 53		Cabinet de groupe pluriprofessionnel	Autre
Sannois	Bontemps	Gwenaëlle	sfbontemps@gmail.com	0670176272	sage-femme	Cabinet de groupe monoprofessionnel	locaux de stockage salles de consultation
Sannois	Rambault	Nicolas	Rambaultn.mk@gmail.com	0612667504	masseur-kinésithérapeute	Cabinet de groupe monoprofessionnel	
Soisy-sous-Montmorency	Fatah	Farouk	entmd2005@gmail.com	0187630324	médecin	Centre hospitalier	
Soisy-sous-Montmorency	Raynaud	Manon	therapie.mr@gmail.com	0628649303		Cabinet de groupe pluriprofessionnel	



Soisy-sous-Montmorency	Habiballah	Soumeya	Ne souhaite pas utilisation des coordonnées		Cabinet de groupe monoprofessionnel	
------------------------	------------	---------	--	--	-------------------------------------	--

*Le nombre de local est surestimé car des répondants peuvent partager les mêmes locaux

7. Modèle de relevé de décisions de la cellule de crise

Le modèle de relevé de décisions existe également en version informatique, tableur Excel des outils de la cellule qui peuvent être renseignés directement.

Cellule de crise de la CPTS VOC - Relevé et suivi des décisions

Date Cellule de crise	Points ODJ	Éléments d'action	Personne responsable	Partenaires à associer	Réunion nécessaire	Échéance	Statut Action (Réalisée / Reportée / Annulée / En cours)	Modifications substantielles	Observations

8. Les annuaires de la cellule de crise

8.1. Annuaire des membres et fonction de la cellule de crise SSE de la CPTS (échange sur coordonnées CPTS)

Fonction cellule de crise	Fonction CPTS	Nom	Prénom	Structure	Fonction			
Gouvernance et décision, Référent SSE	Président,	Mercier	Alain	MUSP	MG (MSP Ermont)	Ermont	president@cptsvoc.fr	06 12 80 19 47
Communication, secrétariat, logistique	Administratrice	Sellier	Christina	Centre de Santé Sannois	Directrice	Sannois	csellier@sannois.fr	06 27 71 35 69
Gouvernance et décision / Organisation médicale et paramédicale	Administratrice	Frison	Audrey	MSP Les Enfants d'Epione	Infirmière libérale	Saint-Brice-sous-Forêt	audreyfrisonide@gmail.com	06 60 89 47 77
Communication, secrétariat, logistique	Administrateur	Cressiot	Jérôme		Masseur-kiné	Eaubonne	cressiotpro@gmail.com	06 60 48 05 58
Organisation médicale et paramédicale	Administrateur	Baux	Michel	MSP de Deuil-la-Barre	Médecin généraliste (MSP Deuil la Barre), 1er adjoint au maire délégué à l'administration générale et à la santé,	Deuil-la-Barre	dr.bauxm@laposte.net	06 03 96 06 17
Communication, secrétariat, logistique*	Administrateur, GT plan SSE	Iannaconne	André	Pharmacie	Pharmacien	Ermont	andre.iannaccone@gmail.com	06 72 61 50 74
Gouvernance et décision	Administrateur	Jannah	David	MSP	Médecin généraliste	Deuil-la-Barre	jannah.david@gmail.com	06 77 92 97 81
Organisation médicale et paramédicale	Administratrice	Melan	Sophie	DAC	Coordinatrice	Enghien-les-Bains	sophie.melan@dac95sud.fr	06 10 73 48 11
Communication, secrétariat, logistique	Salariée	Brami	Yaelle	CPTS VOC		Enghien-les-Bains	contact@cptsvoc.fr	06 03 51 76 83

Organisation médicale et paramédicale	Administratrice	Ben Hamadi	Donia	MSP Goldstein	Infirmière	Groslay	donia.bh@live.fr	06 95 84 64 79
Communication, secrétariat, logistique	Administrateur	Noiré	Dominique	Commune Eaubonne	Conseiller municipal délégué à la maison de la santé	Eaubonne	noired@wanadoo.fr	06 47 55 18 43
Gouvernance	Salariée	Londres	Muriel	CPTS VOC	Coordinatrice	Enghien-les-Bains	coordination@cptsvoc.fr	06 34 19 71 53
Organisation médicale et paramédicale*	Invité	Valentin	Claude	MSP Hippocrate	MG	Eaubonne	valentinclaude@hotmail.com	06 19 43 08 24
Organisation médicale et paramédicale*	Invité	Saint Etienne	Julien	MSP Casanova	MG	Saint-Gratien	julienatwork@yahoo.fr	

8.2. Annuaire des référents SSE du territoire

Contacts SSE de la CPTS VOC	Titre	Nom	Prénom	Mail	Tel
ARS DD95	Direction santé environnement - chargée de défense et sécurité	Clément	Cécile	ars-dd95-sante-environnement@ars.sante.fr ; cecile.clement@ars.sante.fr	01 43 44 14 83
Préfecture DD95	Chef du SIDPC - Service Interministériel de Défense et de Protection	Christophe	Joseph	christophe.joseph@val-doise.gouv.fr -	01 34 20 26 30
SAMU 95 - Contact 1	Cheffe de Service SAMU-SMUR 95, Pontoise - Hôpital NOVO et CESU95	Ricard-Hibon	Agnès	agnes.ricard-hibon@ght-novo.fr	tel : 01 30 75 40 15 / 01 30 75 42 15
SAMU 95 - Contact 2	SAMU 95-ARM superviseur-Référent SSE	Depaux	Florent	florian.depaux@ght-novo.fr et	07 88 45 17 41
CH Simone Veil - Contact 1	Directrice gestion des risques en responsabilité du plan blanc	Caron	Séverine	severine.caron@ch-simoneveil.fr	
Clinique Claude Bernard	Directeur	Dombs	Romain	Romain.dombs@ramsaysante.fr	
CH Simone Veil- Contact 2		Sanchez	Nathalie	sec.dg@ch-simoneveil.fr	01 34 06 60 01
CPTS Axe majeur	Référente SSE de la CPTS	Nathalie	Arnoux	nathalie.arnoux@gmail.com	
CPTS des Bords de l'Oise	Référente SSE de la CPTS	Brigitte	Mourougan e	cptsbordsdeloise@gmail.com	
CPTS du Vexin Francilien	Référent SSE	Philippe	Boisnault	p.boisnault@wanadoo.fr	
CPTS des 3 Forêts (en cours)		Eric	Espié	dr.espie@orange.fr	
CPTS Est Val d'Oise	Référent SSE de la CPTS	Maxime	Govin	maximegovin91@orange.fr	06 84 31 55 68
CPTS Plaine d'Oise (en cours)				cpts.plainedoise@gmail.com	
CPTS Ouest Parisien					
Commune Montmorency	Référent SSE	Gallimidi	Joël	jpgallimidi@ville-montmorency.fr	06 64 12 09 00

Commune Enghien-les-Bains	DGS	Conjard	Monique	conjard@enghien95.fr	01 34 28 45 45
Commune Andilly	DGS	Rigollet	Valérie	v.rigollet@mairie-andilly.fr	01 34 16 04 01
Commune Deuil-la-Barre	DGS	Aubert	Pierre	p.aubert@deuillabarre.fr	01 34 28 65 00
Commune Deuil-la-Barre	1er adjoint au maire délégué à l'administration générale et à la santé, Médecin coordinateur MSP	Baux	Michel	dr.bauxm@laposte.net	06 03 96 06 17
Commune Eaubonne	Conseiller municipal délégué à la maison de la santé	Noire	Dominique	noired@wanadoo.fr	06 47 55 18 43
Commune Eaubonne	DGA	Coll	Michel	mcoll@eaubonne.fr	01 34 27 26 00
Commune Eaubonne	Directrice CCAS	Devaloispieulet	Anne	adevaloispieulet@eaubonne.fr	06 28 01 38 95
Commune Ermont	DGA	Caron	Sylvie	Sylvie.Caron@ville-ermont.fr	06 01 33 40
Commune Ermont	DGS	Smaïli	Malika	Direction générale Services: Corinne.Jouenne@ville-ermont.fr	01 30 72 38 04
Commune Groslay	DGS	Debled	Anne-Marie	anne-marie.debled@mairie-groslay.fr	01 34 28 68 49
Commune Le Plessis-Bouchard	DGS	Helie	Guillaume	g.helie@leplessisbouchard.fr	01 34 13 71 39
Commune Margency	DGS	Ringenbach	Valérie	dgs@mairie-margency.fr	01 34 27 40 42
Commune Montlignon	DGS	Ifersen	Mehdi	mairie@montlignon.fr	06 88 74 50 25
Commune Saint-Brice-sous-Forêt	Saint-Brice-sous-Forêt	Joly	Isabelle	contact-dgs@saintbrice95.fr	01 34 29 42 00
Commune Sannois	DGS	Nouailhetas	Christine	cnouailhetas@sannois.fr	01 39 98 20 20
Commune Sannois	DGA	Brunot	Michel	mbrunot@sannois.fr	01 39 98 20 20
Commune Soisy-sous-Montmorency	DGS	Ruellan	Mathieu	mathieu.ruellan@soisy-sous-montmorrency	06 23 62 54 47,
Commune Saint-Gratien	DGS	Gay	Marie-Laure	ml.gay@mairie-saintgratien.fr	06 17 64 70 73
MSP Groslay	Référent SSE	Sarama	Jérémy	Jeremy.samama95@gmail.com	
MSP Ermont	Référente SSE	Bach	Lorène	lorenbach@orange.fr	06 88 45 36 24
MSP Deuil-la-Barre	Référent SSE	Baux	Michel	dr.bauxm@laposte.net	06 03 96 06 17
MSP Saint-Brice-sous-Forêt	Référente SSE	Frison	Audrey	audreyfrisonide@gmail.com	06 60 89 47 77
MSP Saint-Gratien	Référente SSE	Delahousse	Valérie	valeriedelahousse@gmail.com	

MSP Saint-Gratien	Contact pour la CPTS	Saint Etienne	Julien	julienatwork@yahoo.fr	
CS Sannois	Référente SSE	Sellier	Christina	csellier@sannois.fr	06 84 03 37 96
MSP Eaubonne	MG coordinatrice	Valentin	Claude	valentinclaud@hotmail.com	06 69 42 14 72
DAC 95 Sud	Soisy-sous-Montmorency	Melan	Sophie	sophie.melan@dac95sud.fr	
Intercommunalité Plaine vallée	DGS	Kelkacem	Fabrice	fbelkacem@agglo-plainevallee.fr	01 30 10 91 61
Intercommunalité Val Parisis	DGS	Pellet	Guilhem	gpellet@valparisis.fr	
Intercommunalité Val Parisis	Directrice en charge notamment des questions de santé	Trad	Joanne	jtrad@valparisis.fr	01 34 44 82 41
Intercommunalité Val Parisis	Coordinatrice CLSM	Attietallah	Adeline	aattietallah@valparisis.f	

8.3. Annuaire des professionnels potentiellement mobilisables

L'annuaire ci-dessous indique les professionnels qui ont indiqués dans leur réponse au questionnaire de la CPTS qu'ils étaient potentiellement mobilisables en cas de SSE.

Nom	Prenom	e-mail	Fixe	Portable	ville	prof-sante	mobilisation_SSE
Jennah	David	Jennah.david@gmail.com	0134283333	0677929781	Deuil-la Barre	médecin	oui
Chiche	Jean-David		0139834761	0613994882	Deuil-la Barre	pharmacien	oui
Petit	Stephanie	dr-stephanie.petit@lapostenet	01 34 28 33 33	0684001262	Deuil-la Barre	médecin	oui
Anton	Isabelle	isab.anton@orange.fr		0612910793	Deuil-la Barre	infirmier	oui
Devernay	Elodie	elodie.devernay@free.fr		0612226554	Deuil-la Barre	orthophoniste	peut-être
Anton Cordier	Isabelle	isabelle.anton.infirmiere@gmail.com		0612910793	Deuil-la Barre	infirmier	peut-être
Garcia	Sandy	sandy.garcia.95600@gmail.com		0667283711	Eaubonne	infirmier	oui
Guettab	Zahia	zahiaboukhari9@gmail.com		0667028286	Eaubonne	médecin	oui
Attietallah	Adeline	aattietallah@valparisis.fr	0660464472	0637048490	Eaubonne		peut-être
Benkhedimi	Corinne	corinne.benkhedimi@orange.fr	0134276004	0611225000	Eaubonne	médecin	peut-être
Matona	Mbizi	Arlette.matona@gmail.com	0134161784	0609970445	Eaubonne	Pharmacie	peut-être
Casali	Alicia	Casali.alicia@gmail.com		0686787422	Eaubonne	infirmier	peut-être
De oliveira	Stephane		0134165897	0622366182	Eaubonne	Autre	peut-être
Narboux	Christiane	Christiane.narboux@ch-simoneveil.fr		06 18 11 83 20	Eaubonne	infirmier	peut-être

Niel Detton	Genevieve	ortho.nieldetton@bbox.fr	0134171220	0660892022	Eaubonne	orthophoniste	peut-être
Bardin	Aymeric	pharmaciedeparis@hotmail.fr	0134128073	0659843750	Enghien-les-Bains	pharmacien	oui
Tabet	Stéphane	tabet.stephane@wanadoo.fr	0134128062	0614082758	Enghien-les-Bains	médecin	oui
Vuillequez Timsit	Christine	vztimsit@gmail.com		0658819148	Enghien-les-Bains	Autre	peut-être
Amri Fenigstein	Noura	Nfenigstein@gmail.com		0682550397	Enghien-les-Bains	Autre	peut-être
Lentendre	Irène	docteur.letendre@hotmail.com	0139645509		Enghien-les-Bains	médecin	peut-être
Minoc	Lucile	lucileminoc@gmail.com	0612473867	0612473867	Enghien-les-Bains	sage-femme	peut-être
Huot	Caroline	caroline.huot@free.fr	0139643451	0621647479	Enghien-les-Bains	médecin	peut-être
Leduc	Florence	florence.leduc@valdoise.fr	0134335080	0611295644			
Moreau	Frédéric	frederic.moreau95@free.fr	0139643451	0614461932	Enghien-les-Bains	médecin	peut-être
Nouveau	Sophie	nouveau.sophie@bbox.fr	0134151876	0680873204	Ermont	masseur-kinésithérapeute	oui
Costa	Marie Louise			0637016758	Ermont	infirmier	oui
Dreanic	Johann	Dr.johann.dreanic@gmail.com			Ermont	médecin	oui
Louis-Joseph-Dogué	Gabrielle	gabrielle.ljd@gmail.com		066632678	Ermont	médecin	oui
Dreanic	Johann	Dr.johann.dreanic@gmail.com			Ermont	médecin	oui
Diop	Cheikh	cheikhdiop.mdsante@gmail.com		0612576148	Ermont	infirmier	oui
Mercier	Alain	dr.alain.mercier@proton.me	0134155717	0612801947	Ermont	médecin	peut-être
Dastugue	Hugo	hugo.dastugue@gmail.com	0134151876	0676415610	Ermont	masseur-kinésithérapeute	peut-être
Meurant	Hélène	helenemeurant@gmail.com		0607431561	Ermont	infirmier	peut-être
Menard Bigant	Véronique	vmb.menard2@gmail.com		0616663203	Ermont	médecin	peut-être

Bennab	Mounia	Direction@lesvignolles.com	0134157109		Ermont		peut-être
Chevallier	Frédéric				Ermont	médecin	peut-être
Cahitte	Isabelle	isabelle.cahitte@gmail.com	0130723740	0685137389	Ermont		peut-être
Terrieres	Muriel	sterrieres@free.fr	0662266685	0662266685	Eaubonne		peut-être
Narboux	Christiane	Christianemarie.narboux@sfr.fr	0139590008	0618118320	Eaubonne	infirmier	oui
Samama	Jeremy	Pharmaciegaredegroslay@gmail.com	0139833741	0625506663	Groslay		peut-être
Lochelongue	Agathe	lochelongueagathe@gmail.com		0761436132	Groslay	Autre	peut-être
Saint Clair	Milène	saintclairmilene@hotmail.fr		0783986826	Groslay	infirmier	peut-être
Chemla	Stéphanie	fannyx5@hotmail.fr	0134139412	0611736651	Le-Plessis-Bouchard	pharmacien	peut-être
Massat	Théo	Theo.massat@hotmail.fr		0645143827	Le-Plessis-Bouchard	masseur-kinésithérapeute	peut-être
Morin	Stephane	pharmacie.morin95@orange.fr	0134160553	0633325848	Montlignon	pharmacien	oui
Dazzihatte	CLAIRE	dr.dazzihatte@gmail.com		0616620983	Montmorency	médecin	oui
Bendjeddou	Houria	houriabendjedd3@gmail.com		0602085310	Montmorency	infirmier	oui
Miserey	Frederique	frederique.miserey@valdoise.fr	0680886096	0680886096	Montmorency	sage-femme	peut-être
Truffot Kudla	Laurence	ltruffot.kudla@orange.fr	0134129054	0608987042	Montmorency	pédicure-podologue	peut-être
Dror	Shay	shyoux@hotmail.com		0660599566	Montmorency	masseur-kinésithérapeute	peut-être
Auguste Charlery	Jean-Pierre	lolo.jp@cegetelnet		0660223580	Saint Brice sous Forêt	infirmier	oui
Kalfon-Marciano	KAREN	kkalfon@hotmail.com	0172523511		Saint Brice sous Forêt	orthophoniste	oui
Frison	Audrey	Audreyfrisonide@gmail.com		0660894777	Saint Brice sous Forêt	infirmier	peut-être

Slama	Yael	y.slama.neuropsy@gmail.com	0616166332	0616166332	Saint Brice sous Forêt	Psychologue	peut-être
Do	Essivi	dorisessi@aol.com	0482797814	0664580322	Saint-Gratien		peut-être
Saint-Etienne	Julien	julienatwork@yahoo.fr	0139890990	0684033796	Saint-Gratien		peut-être
Turgis	Vincent	Drvincentturgis@orange.fr	0139813300	0616795864	Sannois		oui
Julien	Marie	Mariej.podo@gmail.com	0139812248	0688909182	Sannois	pédicure-podologue	peut-être
Samba	Emmanuelle	Sambaemmanuelle@wanadoo.fr		0608639159	Sannois		peut-être
Rodrigues	Sandrine	Sand.rodriques95@gmail.com	0134138994	0671597553	Sannois		peut-être
Bontemps	Gwenaëlle	sfbontemps@gmail.com		0670176272	Sannois	sage-femme	peut-être
Rambault	Nicolas	Rambaultn.mk@gmail.com	0134102000	0612667504	Sannois	masseur-kinésithérapeute	peut-être
Durand	Marie	mariebddurand@gmail.com	0130257304	0614553419	Sannois	pharmacien	peut-être
Samba	Emmanuelle	Sambaemmanuelle@wanadoo.fr		0608639159	Sannois	infirmier	peut-être
Raynaud	Manon	therapie.mr@gmail.com		0628649303	Soisy-sous-Montmorency	Praticienne en psychothérapie (à Soisy sous Montmorency et Eaubonne)	peut-être
Habiballah	Soumeya	s_habiballah@hotmail.com	0699056473		Soisy-sous-Montmorency		peut-être
Truffot	Laurence	ltruffot.kudla@orange.fr	0134129054	0608987042	Montmorency	pédicure-podologue	peut-être
Moreau	Frédéric	frederic.moreau95@free.fr		0614461932	Enghien-les-Bains	médecin	oui



Plan d'action pour la participation à la gestion de crise sanitaire exceptionnelle de la CPTS du Val-d'Oise Centre



LIVRET 4 Les fiches communes



Les fiches communes

Pour chacune des 14 communes du territoire de la CPTS, une fiche spécifique a été élaborée.

Elles contiennent notamment :

- Contacts de la commune
- Présence et contacts exercice soins coordonnés
- Les risques
- Les locaux mobilisables
- L'expérience de la commune en matière de gestion de crise
- Offre sanitaire et médico-sociale
- Listing des professionnels de santé

Le tableau ci-dessous présente les sources de données pour chacune des communes.

Communes	Plan de sauvegarde	Entretiens réalisés	Données disponibles
Ermont	Non	Directrice Générale des Services, Directrice adjointe du pôle Solidarité et Cohésion sociale	Risques DICRIM de 2004, contacts, Partenaires ressources identifiés pendant la crise, locaux mobilisables
Sannois	Oui 2016 (Révision en cours)	Centre Municipal de santé de Sannois, administratrice CPTS	Risques, Contacts, Locaux, listing des PS (actualisé via centre de santé)
Eaubonne	Oui (en cours)	DGA, directrice CCAS et conseiller municipal administrateur CPTS	Risques, Contacts, locaux, listing PS
Deuil-la-Barre	Non	Conseiller municipal	Documents en attente
Montmorency	Oui 2013	Conseiller Municipal, délégué à la santé, à la prévention et aux risques sanitaires	Risques, Contacts, Locaux, Documents en attente
Saint-Gratien	Non	DGA	Locaux, listing PS
Soisy-sous-Montmorency	Oui 2022	Directrice des affaires sociales et adjointe au maire	Risques, Contacts, Locaux, listing PS
Saint-Brice-sous-Forêt	Oui 2015	Entretien MSP Epione et administratrice CPTS	Risques, Contacts, Locaux, listing PS



Enghien-les-Bains	Non	Entretien rapide	Pas de PCS, pas de lien avec la CPTS (n'a pas signé la convention)
Le Plessis-Bouchard	Oui, 2023	DGS	Risques, contacts, listing PS
Groslay	Oui 2011	Entretien DGA	Locaux mobilisables, Contacts communes
Montlignon	Oui 2015	Pas de réponse	Risques, Contacts, Locaux
Margency	Oui 2016	Directrice générale des Services et Responsable cellule sécurité	Risques, Contacts, Locaux, listing des professionnels de santé
Andilly	non	DGS	Peu de données disponibles en raison de modifications municipales (conjoncturel)

Les plans de sauvegarde des communes datant souvent de plus de 10 ans, une mise à jour est nécessaire notamment pour les contacts des DGS des communes et les locaux mobilisables en cas de SSE. Les risques des territoires n'évoluant que peu, les indications des PCS restent valables mais sont traités de manière peu homogène.

Les fiches communes.....	2
Fiche commune Andilly	4
Fiche commune Deuil la Barre.....	6
Fiche commune Eaubonne	11
Fiche commune Enghien-les-Bains.....	17
Fiche commune Ermont	22
Fiche commune Groslay	30
Fiche commune Le Plessis-Bouchard.....	33
Fiche commune Margency.....	36
Fiche commune Montlignon.....	38
Fiche commune Montmorency	40
Fiche commune Saint-Brice-Sous-Forêt.....	44
Fiche commune Saint Gratien	48
Fiche commune Sannois.....	52
Fiche commune Soisy sous Montmorency	56



Fiches Communes	Ressources du Territoire	Plan SSE CPTS VOC
	Fiche commune Andilly	

Nombre habitants : 2 574 (14^{ème} commune CPTS)

Maison de santé pluridisciplinaire (MSP) : Non	Plan Communal de Sauvegarde (PCS) : Non
---	--

Sources :

- Un seul retour mail de Mme Rigollet (DGS) peu disponible (contexte d'élection d'un nouveau maire)
- Site de la mairie
- Site Santé.fr (centres de soins) et Synthèse diagnostique CPTS (Ingénierie de projet nov 2021 – Keymed)

Contact de la commune :

Directrice Générale des Services : Mme Valérie Rigollet

Tél (mairie) : 01 34 16 04 01, Mail : v.rigollet@mairie-andilly.fr

Communauté de commune : Plaine Vallée

EPCI Plaine Vallée : rôle important pendant la crise sanitaire

DGS : M. Fabrice Kelkacem, Mail : fbelkacem@agglo-plainevallee.fr

Risques (source : Site Georisque)

Commune	Inondation	Mouvement de terrain	Retrait et gonflement des Argiles	Radon	Installation industrielles classées ICPE	Nucléaire	Canalisation de transport de matières dangereuses	Pollution des sols
Andilly	pas de risque	risque existant	risque existant important	risque existant faible	pas de risque	pas de risque		risque existant

Locaux potentiellement mobilisables :

- complexe polyvalent comprenant une salle polyvalente – capacité 500 personnes – et un club-house – capacité 100 personnes, avec cuisine attenante au club-house, vaisselle et chaises

Expérience crise sanitaire covid : non renseigné

Service de secours :

Police municipale d'Andilly-Margency : 01 34 16 85 60

Centre de secours Sapeurs-Pompiers d'Eaubonne : 01 34 27 70 60

Accessibilité : pas de gare à Andilly, dépend de celles de Soisy-sous-Montmorency (Paris Gare du Nord) ou d'Ermont-Eaubonne (Paris Gare du Nord ou Paris Gare Saint-Lazare), traversé par RD128, proximité A115

Principales ressources en santé :

Établissements sanitaires :

- Clinique les Orchydées – Orpéa – Psychiatrie générale – Hospitalisation, HDJ, Consultations – Tél 01 34 16 85 39



Établissements et services sociaux et médicaux sociaux (ESSMS)

- 2 EHPAD,
- 1 IME

Pharmacie : 1

Liste des professionnels de santé libéraux sur la commune :

Extraction du fichier CPAM de novembre 2023

Libellé spécialité	Professionnel de santé	Adresse	Code commune
Généralistes	Shekoory Eric	30 R Gaëtan Pirou	95014
Infirmiers	Dumay Catherine	3 PI Louis Jean Finot	95014
Infirmiers	Pierre-Louis Delphine	3 PI Louis Jean Finot	95014
Infirmiers	Penet Christelle	3 PI Louis Jean Finot	95014
Infirmiers	Beretta Corinne	3 PI Louis Jean Finot	95014
Infirmiers	Ceconi Angela	3 PI Louis Jean Finot	95014
Pharmacies	Pharmacie De La Mairie	9 PI Louis Jean Finot	95014
Orthophonistes	Ansaldi Veronique	20 R Arnauld D'Andilly	95014
Infirmiers	Cardoso Anne Sophie	5 T R Arnauld D'Andilly	95014



Fiches Communes	Ressources du Territoire	Plan SSE CPTS VOC
	Fiche commune Deuil-la-Barre	

Nombre habitants : 22 150 (4^{ème} commune CPTS)

Maison de santé pluridisciplinaire (MSP) : Oui	Plan Communal de Sauvegarde (PCS) : Non
Nom : La Galathée Référents : Dr Michel BAUX Coordonnées : dr.bauxm@laposte.net, tel : 06 03 96 06 17 (également référent SSE de la commune)	

Sources :

- Entretien avec Michel BAUX du 25 septembre 2023, coordinateur MSP La Galathée, adjoint au maire de Deuil-la-Barre et chargé de la santé
- Site de la mairie (dont listing de Professionnels de santé)
- Site Santé.fr (centres de soins) et Synthèse diagnostique CPTS (Ingénierie de projet nov 2021 – Keymed)

Contact de la commune :

Situation Sanitaire Exceptionnelle (SSE) : Dr Michel BAUX

Coordonnées : dr.bauxm@laposte.net, tel : 06 03 96 06 17

Direction Générale des Services : Mr Pierre Aubert

Mail : dgs@mairie-deuillabarre.fr

Communauté de commune : Plaine Vallée

EPCI Plaine Vallée : rôle important pendant la crise sanitaire

DGS : M. Fabrice Kelkacem, Mail : fbelkacem@agglo-plainevallee.fr

Risques (source : Site Georisque)

Commune	Inondation	Mouvement de terrain	Retrait et gonflement des Argiles	Radon	Installation industrielles classées ICPE	Nucléaire	Canalisation de transport de matières dangereuses	Pollution des sols
Deuil-la-Barre	risque existant	risque existant	risque existant important	risque existant faible	risque existant	risque existant		pas de risque

Locaux potentiellement mobilisables :

- structure municipale d'animation L'Odyssée (conférences, activités, spectacles – pas de capacité indiquée)
- complexe sportif Alain Mimoun avec hall d'accueil, 2 blocs sanitaires avec accès PMR, 1 infirmerie, 1 salle de 180m², 2 vestiaires/sanitaires, 1 grande salle de 1380 m², 4 vestiaires/sanitaires, 2 locaux de rangement, 2 bureaux et 2 vestiaires arbitres, à l'étage 3 salles et 1 sanitaire, 1 extension de 1500 m² avec 3 salles, des locaux de rangement et des vestiaires avec douches accessibles aux PMR, 1 terrain extérieur
- salle omnisports avec un grand hall d'entrée, 6 vestiaires, une salle de 1056 m², des gradins de 300 places, une salle de 224 m², un local de rangement, un bureau et une infirmerie



- gymnase des Mortefontaines de 1472 m2 avec 2 vestiaires avec douches et 2 espaces de stockage
- dojo « sports et loisirs » avec un hall d'entrée, un bureau, une salle de 170 m2, 2 vestiaires et 2 arrières-salles
- Pole Information et Prévention Santé (salle 100 m2)

Divers :

Il existe un projet de regroupement interMSP : Deuil-la-Barre, Groslay, Margency, St Gratien sur le volet Santé publique et SISA pour la gestion des personnels

Expérience crise sanitaire covid :

Pendant la crise sanitaire, le rôle des MSP était de voir comment mobiliser les professionnels de santé et où les mettre. Il fallait créer des centres de terrains ad'hoc (dépistage et vaccination) et laisser suffisamment de force sur les MSP pour qu'elles gardent leur capacité d'accueil. Il faut pouvoir mobiliser suffisamment de professionnels de santé et les redéployer. Il est important de pouvoir mobiliser les retraités (insuffisamment fait pendant la crise COVID).

Dr Baux a beaucoup travaillé avec Sophie Mélan et Audrey Frison en lien avec intercommunalité, l'ARS et les communes. Ils ont présenté plusieurs projets.

Il y a eu des groupes WhatsApp qui ont été mis en place pour travailler ensemble et communiquer sur l'ensemble du département. Pour chaque problème, une solution était identifiée ensemble avec pour ambition d'améliorer les solutions existantes : un 10aine de personnes sur le val d'Oise ont été impliquées.

Travailler sur les articulations est très important, crainte de dysfonctionnement avec des échelons intermédiaires.

Pour couvrir les nouveaux besoins en personnels administratifs des conventions ont été créées avec les communes car il était complexe de mobiliser, avoir une réactivité et une capacité de décision immédiate.

Services de secours

Pôle sécurité, **structure regroupant à la fois un commissariat de Police Nationale** (01 34 28 62 80) **et le poste de Police Municipale** (01 88 18 14 60 / policemunicipale@deuillabarre.fr)

Accessibilité : 1 gare (Deuil-Montmagny) avec accès aisé Paris Gare du Nord via train, traversé par RD144, RD311, proximité A1, A15 et A16

Principales ressources en santé :

MSP : 1

Établissements sanitaires :

- Hôpital de Jour Simone Veil Psychiatrie (Le Cèdre) - 01 34 06 60 00

Établissements et services sociaux et médicaux sociaux (ESSMS) :

- 2 résidences autonomie
- 2 SAD
- 1 SESSAD
- 2 Foyers d'accueil pour personnes handicapées

Pharmacies : 5

Liste des professionnels de santé libéraux sur la commune :

Extraction du fichier CPAM de novembre 2023

(NB : liste de professionnels de santé aussi en ligne sur le site de la mairie)

Libellé spécialité	Professionnel de santé	Adresse	Code commune
Dentistes	Hattab Daniel	57 R Cauchoix	95197
Dentistes	Haziza Jacques	57 R Cauchoix	95197
Dentistes	Msika Elodie	57 R Cauchoix	95197
Dentistes	Caberty Isabelle	14 R Bourgeois	95197
Dentistes	Ronssin Lionel	44 R Abel Fauveau	95197
Dentistes	Choukeife Noure	44 R Abel Fauveau	95197
Dentistes	Dimassi Mohamed Walid	44 R Abel Fauveau	95197
Dentistes	Berchery Veronique	1 R Charles De Gaulle	95197
Dentistes	Dadi Yasmina	2 R Charles De Gaulle	95197
Dentistes	Arias Kheira	2 R Charles De Gaulle	95197
Dentistes	Allemon Maurice	21 Av De La Division Leclerc	95197
Gastro-entérologues	Weiffenbach Eric	57 R Cauchoix	95197
Généralistes	Auchet Thierry	5 R De La Barre	95197
Généralistes	Duchateau Marie Anne	5 R De La Barre	95197
Généralistes	Baux Michel	14 R Abel Fauveau	95197
Généralistes	Simeau Philippe	14 R Abel Fauveau	95197
Généralistes	Baux Nicolas	14 R Abel Fauveau	95197
Généralistes	Petit Stephanie	14 R Abel Fauveau	95197
Généralistes	Jannah David	14 R Abel Fauveau	95197
Généralistes	Druon Fabien	14 R Abel Fauveau	95197
Généralistes	Oudni Nassima	14 R Abel Fauveau	95197
Généralistes	Lajnef Hajira	14 R Abel Fauveau	95197
Généralistes	Boussaboun Donia	14 R Abel Fauveau	95197
Généralistes	Kucieba Alice	14 R Abel Fauveau	95197
Généralistes	Rubinsztejn Daniel	14 R Abel Fauveau	95197
Généralistes	Teurnier Elise	14 R Abel Fauveau	95197
Généralistes	Clavie Delphine	36 R Sœur Azelie	95197
Généralistes	Zouarh Nadia	26 Av Mathieu Chazotte	95197
Généralistes	Khayat Kim	37 Bd Maurice Berteaux	95197
Généralistes	Assice Charbel	47 Av Division Leclerc	95197
Généralistes	Drevillon Thomas	3 R Du Docteur Henri Laredo	95197
Infirmiers	Frontini Sabrina	55 R Haute	95197
Infirmiers	Bondolo Baldene Christe	55 R Haute	95197
Infirmiers	Farcouli Aymeric	55 R Haute	95197
Infirmiers	Laidaoui Mohamed Salim	55 R Haute	95197
Infirmiers	Jules Cindy	55 R Haute	95197
Infirmiers	Mbengue Aissatou	55 R Haute	95197
Infirmiers	Ranaivoson Diariniarivo	55 R Haute	95197
Infirmiers	Plenard Rachel	14 R Abel Fauveau	95197
Infirmiers	Hassan Lionel	14 R Abel Fauveau	95197
Infirmiers	Chaville Romain	14 R Abel Fauveau	95197



Infirmiers	Vandenborgh Vanessa	14 R Abel Fauveau	95197
Infirmiers	Poulet Jean Baptiste	14 R Abel Fauveau	95197
Infirmiers	Alimeck Celia	14 R Abel Fauveau	95197
Infirmiers	Anton Cordier Isabelle	19 B R De La Tourelle	95197
Infirmiers	Brosse Sandra	19 B R De La Tourelle	95197
Infirmiers	Palacio Isabelle	26 Av Mathieu Chazotte	95197
Infirmiers	Joudiou Aurelie	26 Av Mathieu Chazotte	95197
Infirmiers	Derilus Nanoune	26 R Georges Dessailly	95197
Infirmiers	Petra Jean-Marc	68 Av De La Division Leclerc	95197
Masseurs kinés	Marquaire Fabienne	26 R Cauchoix	95197
Masseurs kinés	Kennedy Bryan	20 B R De La Gare	95197
Masseurs kinés	Tramson Luc	5 R Abel Fauveau	95197
Masseurs kinés	Fernandez Francois	79 R De La Barre	95197
Masseurs kinés	Pham Ngoc Lan Sylviane	79 R De La Barre	95197
Masseurs kinés	Haddad Eric	2 B R Abel Fauveau	95197
Masseurs kinés	Essid Thouraya	2 B R Abel Fauveau	95197
Masseurs kinés	Lezmi Tony	2 B R Abel Fauveau	95197
Masseurs kinés	Gairin Maxime	2 B R Abel Fauveau	95197
Masseurs kinés	Minet Alexandre	2 B R Abel Fauveau	95197
Masseurs kinés	Laloy Arthur	2 B R Abel Fauveau	95197
Masseurs kinés	Bergognon Tristan Edouard	2 B R Abel Fauveau	95197
Masseurs kinés	Fouche Antoine	2 B R Abel Fauveau	95197
Masseurs kinés	Sibelka David	2 B R De Abel Fauveau	95197
Masseurs kinés	Drevet Morgane	3 R Charles De Gaulle	95197
Masseurs kinés	Maniere Elise	10 Av Mathieu Chazotte	95197
Masseurs kinés	Cozic Julie	3 B R Charles De Gaulle	95197
Masseurs kinés	Germain Tiphaine	3 B R Charles De Gaulle	95197
Masseurs kinés	Fauchard Julie	3 B R Charles De Gaulle	95197
Masseurs kinés	Guichaoua Stephane	3 B R Charles De Gaulle	95197
Masseurs kinés	Dias Ines	40 Av Mathieu Chazotte	95197
Masseurs kinés	Sousa Caetano Melanie	40 Av Mathieu Chazotte	95197
Masseurs kinés	Plantade Beatrice	2-4 Rue Des Mortefontaine	95197
Masseurs kinés	Nicolle Michel	2/4 Rue Des Mortefontaine	95197
Ophtalmologues	Tiab Tewfik	4 R Nelson Mandela	95197
Ophtalmologues	Fauche Philippe	2 R Des Mortefontaines	95197
Orthophonistes	Nogueira Helene	15 R D Ormesson	95197
Orthophonistes	Prioux Delphine	3 R Abel Fauveau	95197
Orthophonistes	Dore Rousvoal Marion	40 Av Mathieu Chazotte	95197
Orthophonistes	Maillard Tiphaine	47 Av De La Division Leclerc	95197
Oto-rhino-laryngologistes	Olfatpour Bahman	63 Av Mathieu Chazotte	95197
Pédicures / podologues	Msika Pauline	57 R Cauchoix	95197
Pédicures / podologues	Delon Carole	20 B R De La Gare	95197
Pédicures / podologues	Le Brun Melissa	14 R Abel Fauveau	95197
Pédicures / podologues	El Mahraoui Jamila	14 R Abel Fauveau	95197
Pédicures / podologues	Grandjean Emilie	45 R Charles De Gaulle	95197
Pédicures / podologues	Athuil Philippe	63 Av Mathieu Chazotte	95197
Pharmacies	Pharmacie Dey Chebbi Faivre	4 R D Ormesson	95197
Pharmacies	Pharmacie lamrache Nacer	2 Pl De La Nation	95197



Pharmacies	Pharm Sabah Gilles	67 Av Mathieu Chazotte	95197
Pharmacies	Pharm Chiche	6 Pl Des Victimes Du V2	95197
Pharmacies	Pharmacie El Aflahi	4 Av Du Commandant Manoukian	95197
Radiologues	Ardouin Muriel	3 R Du Docteur Henri Laredo	95197
Radiologues	Macrez Michel	3 R Du Docteur Henri Laredo	95197
Radiologues	Tordeur Murielle	3 R Du Docteur Henri Laredo	95197
Radiologues	Bettahar Mohammed	3 R Du Docteur Henri Laredo	95197
Radiologues	Benayoun Michael	3 R Du Docteur Henri Laredo	95197
Sages femmes	Tebti Bekkakra Selma	14 R Abel Fauveau	95197
Sages femmes	Alilou Aicha	14 R Abel Fauveau	95197
Sages femmes	Mouloudj Amel	14 R Abel Fauveau	95197



Fiches Communes	Ressources du Territoire	Plan SSE CPTS VOC
	Fiche commune Eaubonne	

Nombre habitants : 25 335 (3^{ème} commune CPTS)

Maison de santé pluridisciplinaire (MSP) : Oui (1 autre en cours d'autorisation)	Plan Communal de Sauvegarde (PCS) : Oui
MSP Hippocrate Référent pour la CPTS : Claude Valentin Mail : valentinclaude@hotmail.com Tel : 06 69 42 14 72 Tél MSP : 01 34 16 31 96 + Maison médicale de garde portée par la CPTS (au sein de l'hôpital Simone Veil) Projet de nouvelle MSP en 2024	Mise à jour : 25/03/2020 Coordination PCS : en général la Direction Générale des Services

Sources :

- PCS 2020
- Entretien DGA, directrice CCAS (Mme Devalois) et conseiller municipal administrateur CPTS (Mr Noiré) : 29 novembre
- Site de la mairie
- Site Santé.fr (centres de soins) et Synthèse diagnostique CPTS (Ingénierie de projet nov 2021 – Keymed)

Contact de la commune :

Situation Sanitaire Exceptionnelle (SSE) : Conseiller municipal délégué à la maison de la santé : Dominique Noiré

Tel : 06 47 55 18 43, Mail noired@wanadoo.fr

Directrice Générale CCAS : Mme Anne Devalois

Tel : 01 34 27 26 72, Mail : adevaloispieulet@eaubonne.fr

Communauté de commune : Val Parisis

DGS : Guilhem Pellet, Mail : gpellet@valparisis.fr

Directrice en charge notamment des questions de santé : Johanne Trad, Mail jtrad@valparisis.fr

Risques (site Géorisque)

Commune	Inondation	Mouvement de terrain	Retrait et gonflement des Argiles	Radon	Installations industrielles classées ICPE	Nucléaire	Canalisation de transport de matières dangereuses	Pollution des sols
Eaubonne	risque existant	risque existant modéré	pas de risque	risque existant faible	pas de risque	risque existant	pas de risque	risque existant

Précisions sur les risques

Se situant dans une vallée, la commune est soumise à plusieurs risques en raison de sa topographie, son réseau hydrologique et son urbanisme (inondations en 2016 et 2018)

Les risques mentionnés au niveau du PCS : Risques inondations, Risques météorologiques, Risques liés aux mouvements de terrains, Risques autour du transport de matières dangereuses (TMD), Risques liés à la sécheresse.



Locaux mobilisables (PCS) et site de la commune* :

- Gymnases (6) :
 - Gymnase Paul Bert & Salle Forcade – capacité d'hébergement 300 personnes
 - Gymnase du Bois Jacques – capacité d'hébergement 220 personnes
 - Gymnase Robert Henry – capacité d'hébergement 120 personnes
 - Gymnase Nelson Paillou – capacité d'hébergement 220 personnes
 - Gymnase Paul Nicolas – capacité d'hébergement 200 personnes
 - Gymnase (et dojo) du Luat – capacité d'hébergement 340 personnes
- Complexe sportif Georges Hébert – capacité d'hébergement 350 personnes
- Complexe sportif Suzanne Lenglen, comprenant également un court de tennis couvert – capacité d'hébergement total : 290 personnes
- Piscine des Bussys (capacité d'hébergement 25 personnes)
- Stade Émile Wildermuth (ouvert)
- Salles des fêtes / communales (4) :
 - Salle des fêtes – capacité d'hébergement 150 personnes
 - Salle L'Orangerie – capacité d'hébergement 50 personnes
 - Salle Le Val Joli – capacité d'hébergement 25 personnes
 - Salle Otto Baetge – capacité d'hébergement 10 personnes (sans cuisine)
- CFIDAS*, Centre départemental de Formation et d'Animation Sportives qui comprend :
 - 1 grand bâtiment d'accueil (4 salles de 20-30 places assises chaque)
 - 1 maison des comités (1 salle de conférence de 120 places assises)
 - le complexe sportif Luc Abalo (1 salle de 1500 m², 1 salle de 1050 m², 1 salle de sports de combat, 1 salle de 9 m², 1 salle de formation de 60 places assises et 1 salle de 30 places assises, 10 vestiaires avec douches)
 - le stade couvert Stéphane Diagana (1 piste d'athlétisme avec 1032 gradins, 1 salle d'échauffement de 600 m², 1 salle de musculation, 2 salles de formation de 30 places assises chacune, 6 vestiaires avec douches)
 - 1 centre d'hébergement de 48 chambres doubles (96 couchages) avec salle de bain, dont 6 chambres accessibles PMR, 1 salle de convivialité et 1 restaurant type self avec 115 places assises (pas de précision sur la présence de cuisine sur place)
 - 1 pôle médical avec un cabinet paramédical constitué de 3 physiothérapeutes du sport, 2 préparateurs mentaux, 1 psychologue

Divers crise sanitaire :

- Hôpital et CCAS ont été ressources pendant la crise COVID
- Dossier COVID-19 créé durant l'épidémie sur le site Internet de la ville
- Désignation de référents grippe au sein de chaque direction
- Les habitants d'Eaubonne peuvent s'inscrire dans un annuaire afin d'être alerté du déclenchement du PCS. Cet annuaire est réservé principalement à une population sensible. Elle permet, d'un côté de pouvoir la recenser et d'un autre, de pouvoir aider les services publics mobilisés à porter une assistance spécifique voir même personnalisée en cas de nécessité.
- Lors d'un événement (inondation 2018), seuls les élus ont été rassemblés dans une « cellule de crise ». À la suite d'un retour d'expérience, il semble important qu'il y ait moins d'élus et plus de personnels clés qui doivent être présents (secours, logistiques, directeur service, directeur technique...)

Service de secours :

- Pompiers : 01 34 27 70 60
- Croix Rouge française : 01 34 14 59 75
- Police nationale : 01 30 72 66 66
- Police municipale : 01 39 59 58 35 / 06 07 03 07 23
- SDIS 95 : 01 30 75 78 60
- SAMU 95

Accessibilité : 1 gare (Ermont-Eaubonne), accès aisé Gare du Nord et Gare Saint-Lazare via train, et Gare Austerlitz via RER, traversé par RD928, RD940, proximité A15

Principales ressources en santé :

MSP : 1 et une création dans les locaux de l'hôpital

Établissements sanitaires :

- Hôpital Simone Veil Tél : 01 34 06 60 00
- Clinique Mirabeau Clinéa – Soins de Suite et de Réadaptation (SSR) polyvalents – Hospitalisation et HDJ. Tél : 01 34 27 12 12

Établissements et services sociaux et médicaux sociaux (ESSMS) :

- 3 EHPAD / EHPA
- 1 résidence autonomie
- 1 CHRS
- 6 SAD
- 1 foyer enfance

Pharmacies : 7

Liste des professionnels de santé libéraux sur la commune :

Extraction du fichier CPAM de novembre 2023

Libellé spécialité	Professionnel de santé	Adresse	Code commune
Cardiologues	Taleb Mohammed	39 Av De Paris	95203
Cardiologues	Aslam Rumas	14 R De Saint Prix	95203
Chirurgiens	Abdelwahab Alaa	14 R De Saint Prix	95203
Chirurgiens	Pourre Damien	14 R De Saint Prix	95203
Chirurgiens	Al Derzi Fadi	14 R De Saint Prix	95203
Dentistes	Roux Pierre Olivier	35 R De Soisy	95203
Dentistes	Sedennes Valentine	5 R Condorcet	95203
Dentistes	Roufe Alexandra	40 Av De Paris	95203
Dentistes	Buval Sylvie	1 R Jean Jaurès	95203
Dentistes	Smia Clement	5 All D'Auvergne	95203
Dentistes	Verrier Baudouin Sylvie	10 R Des Tilleuls	95203
Dentistes	Caris Beatrice	10 R Des Tilleuls	95203
Dentistes	Dayan Karine	2 Av Jeanne D'Arc	95203
Dentistes	Stojanovic Jelena	28 R Docteur Roux	95203
Dentistes	Derhy Bernard	1 R Cristino Garcia	95203
Dentistes	Nguyen Trinh Van Dam Therese	10 R Du General Leclerc	95203
Dentistes	Saffar Joseph	95 R Du General Leclerc	95203
Dentistes	Foucart Jean Michel	105 R Du General Leclerc	95203
Dentistes	Bourriau Jerome	105 R Du General Leclerc	95203
Gastro-entérologues	Chahine Mouhamad	14 R Saint Prix	95203
Gastro-entérologues	Camaji Bernard	81 R Du General Leclerc	95203
Généralistes	Antognarelli Christophe	18 Av Voltaire	95203
Généralistes	Le Roux Linda	29 T R De Soisy	95203
Généralistes	Kerdjijdj Hamid	29 T R De Soisy	95203
Généralistes	Leclere Tabet Mathilde	1 R Jean Thomas	95203



Généralistes	Debel Frederic	1 R Jean Thomas	95203
Généralistes	Berthelot Xavier	10 Av Albert 1er	95203
Généralistes	Valentin Claude	8 Av De L'Europe	95203
Généralistes	Allou Sarah	8 Av De L'Europe	95203
Généralistes	Schnell Laura	8 Av De L'Europe	95203
Généralistes	Rambault Charlotte	8 Av De L'Europe	95203
Généralistes	Ibrahim Aymard	8 Av De L'Europe	95203
Généralistes	Caillot Daniel	130 Chs Jules César	95203
Généralistes	Ferrie Catherine	163 Chs Jules César	95203
Généralistes	Mathe Philippe	102 B Chs Jules César	95203
Généralistes	Chaumonnot Poidevin Elisabeth	1 R Du Docteur Peyrot	95203
Généralistes	Chader Kamel	12 Bd Du Petit Château	95203
Généralistes	Benkhedimi Corinne	12 Bd Du Petit Château	95203
Généralistes	Rimaud Villemant Estelle	12 Bd Du Petit Château	95203
Généralistes	Jodkowska Malgorzata	91 R Du General Leclerc	95203
Gynécologues	Villefranque Vincent	14 R De Saint Prix	95203
Infirmiers	Lopez Catherine	41 Av De Paris	95203
Infirmiers	Garcia Sandy	41 Av De Paris	95203
Infirmiers	Alves Sarah	8 Av De Europe	95203
Infirmiers	Petitpas Moranne Christine	1 R Jean Thomas	95203
Infirmiers	Llobet Cecile	1 R Jean Thomas	95203
Infirmiers	Lebecque Gabrielle	1 R Jean Thomas	95203
Infirmiers	Panzer Julie	8 Av De L'Europe	95203
Infirmiers	Nicolas Cindy	37 R Gabriel Péri	95203
Infirmiers	Boucham Hakima	37 Av Gabriel Péri	95203
Infirmiers	El Baz Samira	12 Bd Petit Château	95203
Infirmiers	Mendy Clara	3 All De L'Orangerie	95203
Infirmiers	Eva Sophie	3 All De L'Orangerie	95203
Infirmiers	Renou Rose-Annette	12 Bd Du Petit Château	95203
Infirmiers	Elaamech Fadma	125 Bd De La République	95203
Infirmiers	Cord Homme Alexandre	125 Bd De La République	95203
Infirmiers	Debris Julie	71 R Du General Leclerc	95203
Infirmiers	Miklas Dorothee	81 R Du General Leclerc	95203
Infirmiers	Casali Alicia	81 R Du General Leclerc	95203
Infirmiers	Simonnet Elodie	71 Av Du General Leclerc	95203
Masseurs kinés	Tisserand Didier	8 R Suzanne	95203
Masseurs kinés	Fitoussi Michele	29 R De Soisy	95203
Masseurs kinés	Rebelo Sebastien	29 R De Soisy	95203
Masseurs kinés	Pilain Maxence	29 R De Soisy	95203
Masseurs kinés	Neveux Anthony	37 Av De Paris	95203
Masseurs kinés	Fourcat Jean-Pierre	10 R Des Tilleuls	95203
Masseurs kinés	Boyet Philippe	2 Av Jeanne D'Arc	95203
Masseurs kinés	Helbecque Cedric	2 Av Jeanne D'Arc	95203
Masseurs kinés	Vitu Julien	2 Av Jeanne D'Arc	95203
Masseurs kinés	Boyet Berengere	2 Av Jeanne D'Arc	95203
Masseurs kinés	Petit Baptiste	2 Av Jeanne D'Arc	95203
Masseurs kinés	Xavier De Barros Vania	14 R De Saint Prix	95203
Masseurs kinés	Genevise Eve	14 R De Saint Prix	95203



Masseurs kinés	De Renty Clement	64 R Bouquinvilles	95203
Masseurs kinés	Blanchard Denis	7 R Edmond Rostand	95203
Masseurs kinés	Forestier Isabelle	7 R Edmond Rostand	95203
Masseurs kinés	Renard Karl	7 R Edmond Rostand	95203
Masseurs kinés	Clairefond Elise	7 R Edmond Rostand	95203
Masseurs kinés	Gosset Coralie	7 R Edmond Rostand	95203
Masseurs kinés	Tailliez Marine	7 R Edmond Rostand	95203
Masseurs kinés	Prouzet Garcia Laura	7 R Edmond Rostand	95203
Masseurs kinés	Jacquemard Julien	4 R Cristino Garcia	95203
Masseurs kinés	Fratius Xavier	4 R Christino Garcia	95203
Masseurs kinés	Hirigoyen Claire	64 R Des Bouquinvilles	95203
Masseurs kinés	Granger Carole	125 Av De La République	95203
Masseurs kinés	Ferriere Pascal	125 Bd De La République	95203
Masseurs kinés	Cressiot Jerome	125 Bd De La République	95203
Masseurs kinés	Malheu Amelie	23 Rte De Saint Gratien	95203
Ophtalmologues	Nizard Michele	6 R Marcuard	95203
Ophtalmologues	Bouabid Mohamed Amine	29 R Gabriel Péri	95203
Orthophonistes	Jannic Fabienne	6 B Pl Danton	95203
Orthophonistes	Detton Genevieve	1 R Jean Thomas	95203
Orthophonistes	Clapin Nathalie	1 R Jean Thomas	95203
Orthophonistes	Berlemont Marie-Helene	1 R Jean Thomas	95203
Orthophonistes	Guenault Anne	2 Av Jeanne D'Arc	95203
Orthophonistes	Relancio Mathilde	2 R Pierre Baudin	95203
Orthophonistes	Privat Lisa	2 R Pierre Baudin	95203
Orthophonistes	Therond Pascale	4 R Du Bois Jacques	95203
Orthophonistes	Roche Jossier Muriel	46 Av De La Liberté	95203
Orthophonistes	Mirra Raffaella	46 Av De La Liberté	95203
Orthophonistes	Gaborit Mathilde	46 Av De La Liberté	95203
Orthophonistes	Choquet Eleonore	3 R Rue Gabriel Péri	95203
Orthophonistes	Farge Elise	71 R Du General Leclerc	95203
Orthophonistes	Biotti Rocher Geraldine	11 R Jean Jacques Rousseau	95203
Orthoptistes	Cohen Esther	2 Av Jeanne D'Arc	95203
Oto-rhino-laryngologistes	Corcy Aurore	14 R De Saint Prix	95203
Oto-rhino-laryngologistes	Ores Stephane	81 R Du Gal Leclerc	95203
Pédiatres	Dahbar Alain	163 Chs Jules César	95203
Pédiatres	Toumeni Jean Claude	78 R Du General Leclerc	95203
Pédicures / podologues	Zettor Angelique	1 R Jean Jaurès	95203
Pédicures / podologues	Manargadou Nicolas	1 R Jean Jaurès	95203
Pédicures / podologues	Ben Ghalem Mohamed	1 R Jean Jaurès	95203
Pédicures / podologues	Mahoudeau Morgan	2 Av Jeanne D'Arc	95203
Pédicures / podologues	Lamy Thibault	2 R Cristino Garcia	95203
Pharmacies	Pharmacie Quantin Petit Didier	36 R De Paris	95203
Pharmacies	Pharm Barbosa	66 Av De Paris	95203
Pharmacies	Pharmacie Dautry Mac Farlane	2 R Des Tilleuls	95203
Pharmacies	Pharmacie Durand-Dupre-Durand	67 R Gal Leclerc	95203
Pharmacies	Abitbol Madar	1 R Cristino Garcia	95203
Pharmacies	Phie Matona Mbizi	24 Rte De Montlignon	95203
Pharmacies	Selarl Pharmacie Valibhay	9 Pl Aristide Briand	95203



Pharmacies	Pharm Richard	127 Bd De La République	95203
Psychiatres	Lirola Christine	29 R De Soisy	95203
Psychiatres	Rey Camet Marie	5 R Condorcet	95203
Psychiatres	Marguerite Jean Claude	5 R Condorcet	95203
Radiologues	Dayan Patrick	25 R Gabriel Péri	95203
Radiologues	Diakite Tidiani M Pamar	14 R De Saint Prix	95203
Sages femmes	Djellal Sophie	8 Av De L'Europe	95203
Sages femmes	Zaccone Anne	37 R Gabriel Péri	95203
Spécialistes en médecine biologique	Rouzaud Eric	4 R Condorcet	95203
Spécialistes en médecine nucléaire	Toledano Mathieu	14 R De Saint Prix	95203
Spécialistes en médecine nucléaire	Hallaj Al-Iyad	28 R Du Docteur Roux	95203
Spécialistes en médecine nucléaire	Ramadan Arabi	28 R Du Docteur Roux	95203
Spécialistes en oncologie médicale	Sekkai Amel	14 R De Saint Prix	95203
Spécialistes en oncologie médicale	Benoit Harold	14 R De Saint Prix	95203



Fiches Communes	Ressources du Territoire	Plan SSE CPTS VOC
	Fiche commune Enghien-les-Bains	

Nombre habitants : 11 470 (9^{ème} commune CPTS)

Maison de santé pluridisciplinaire (MSP) : Non	Plan Communal de Sauvegarde (PCS) : Non
---	--

Sources :

- Pas de contact téléphonique malgré de nombreuses relances. (NB : absence de signature d'une convention avec la CPTS fin 2023).
- Données CPAM, Site Santé.fr (centres de soins) et Synthèse diagnostique CPTS (Ingénierie de projet nov 2021 – Keymed)

Contact de la commune :

Direction Générale des Services : Mr. Laurent GUIDI

Mail : direction-generale@enghien95.fr; Tél (secrétariat – Mme Weber) : 01 34 28 46 12

Service communal d'hygiène et de santé (Tél : 01 34 28 46 22)

Communauté de commune : Plaine Vallée

EPCI Plaine Vallée : rôle important pendant la crise sanitaire

DGS : M. Fabrice Kelkacem, Mail : fbelkacem@agglo-plainevallee.fr

Risques (site géorisque)

Commune	Inondation	Mouvement de terrain	Retrait et gonflement des Argiles	Radon	Installation industrielles classées ICPE	Nucléaire	Canalisation de transport de matières dangereuses	Pollution des sols
Enghien-les-Bains	risque existant	Pas de risque	risque existant modéré	risque existant faible	pas de risque	risque existant	Pas de risque	risque existant

Locaux potentiellement mobilisables :

- Gymnase de La Coussaye
- Gymnase Maurice et Jean Boucher)
- Complexe sportif Le Veillard et dojo

Expérience crise COVID : non renseignée

Service de secours :

- Caserne de pompiers Enghien-les-Bains : 01 34 28 43 90
- Police municipale : 01 34 12 77 00

Accessibilité : gare d'Enghien-les-Bains pour accès Paris Gare du Nord via train, 20 kms de l'aéroport Roissy Charles de Gaulle, traversé par RD311, RD928, proximité A86 et A15

Principales ressources en santé du territoire :

Pas d'établissement sanitaire

Établissements et services sociaux et médicaux sociaux (ESSMS) :

- 2 EHPAD
- 1 résidence autonomie
- 1 SAAD
- 1 établissement thermal

Pharmacies : 5

Liste des professionnels de santé libéraux sur la commune :

Extraction du fichier CPAM de novembre 2023

Libellé spécialité	Professionnel de santé	Adresse	Code commune
Cardiologues	Assuied Virginia	35 R De Mora	95210
Cardiologues	Tabet Stephane	16 Pl De Verdun	95210
Cardiologues	Pettelot Gilles	4 R Du Docteur Leray	95210
Chirurgiens	Rigaut Xavier	34 R De Mora	95210
Chirurgiens	Nguyen Ngoc-Thong	34 R De Mora	95210
Chirurgiens	Elard Stephane	8 R De Malleville	95210
Chirurgiens	Tahrat Mohamed	23 R Du General De Gaulle	95210
Chirurgiens	Athmani Bachir	87 R Du General De Gaulle	95210
Dentistes	Adjouba Moulinier Laura	3 Bd Cotte	95210
Dentistes	Le Roux Elodie	5 R Du Temple	95210
Dentistes	Altounian Gerard	2 R Malleville	95210
Dentistes	Devico Judith	24 R Du Départ	95210
Dentistes	Noirault Cyrille	3 R De la Barre	95210
Dentistes	Noachovitch Georges	4 Bd D'Ormesson	95210
Dentistes	Piotrowski Didier	8 Bd D'Ormesson	95210
Dentistes	Morel Burtin Caroline	45 R De L'Arrivée	95210
Dentistes	Dakic Aleksandar	2 Pl Cardinal Mercier	95210
Dentistes	Guez Levy Isabelle	41 R Du General De Gaulle	95210
Dentistes	Bismuth Francois	41 R Du General De Gaulle	95210
Dentistes	Pham Thi Quynh Tien	52 R Du General De Gaulle	95210
Dentistes	Lefevre Christophe	53 R Du General De Gaulle	95210
Dermatologues	Magana Catherine	1 R De L Arrivée	95210
Endocrinologues	Laborde Didier	12 R Du Départ	95210
Endocrinologues	Ripoll Dominique	8 B R Du Docteur Leray	95210
Généralistes	Kayal Rami	2 Av Carlier	95210
Généralistes	Choucroun Claude	4 Res Du Lac	95210
Généralistes	Bensehil Yasmina	5 B R Blanche	95210
Généralistes	Strebler Aline	24 R Du Départ	95210
Généralistes	Le Jean	1 R Jean Monnet	95210
Généralistes	Draghi Philippe	1 R Jean Monnet	95210
Généralistes	Darmon Michele	3 R Jean Monnet	95210
Généralistes	Trinquet Pierre	3 R Jean Monnet	95210

Généralistes	Metanomski Marcel	5 R Jean Monnet	95210
Généralistes	Huot Caroline	122 Av D'Enghien	95210
Généralistes	Moreau Frederic	122 Av D'Enghien	95210
Généralistes	Delot El Fakhri Nada	30 Bd D'Ormesson	95210
Généralistes	Kada Lara	3 R De Malleville	95210
Généralistes	Belenfant Olivier	5 B R De L'Arrivée	95210
Généralistes	Vu Sophia	5 B R De L'Arrivée	95210
Généralistes	Vieira Patricia	5 B R De L'Arrivée	95210
Généralistes	Bretelle Celine	5 B R De L'Arrivée	95210
Généralistes	Eid Maria	38 R De Malleville	95210
Généralistes	Guerin Dorothee	52 R Du General De Gaulle	95210
Généralistes	Ouadah Abdeli	101 R Du General De Gaulle	95210
Gynécologues	Cullier Maire Sylvie	5 Pl Foch	95210
Gynécologues	Uzan Marc	32 R De Mora	95210
Gynécologues	Sadfi Afif	11 R De L'Arrivée	95210
Gynécologues	Letendre Irene	11 R De L'Arrivée	95210
Infirmiers	Noel Jeannick	5 B R Blanche	95210
Infirmiers	Pavilla Severine	5 B R Blanche	95210
Infirmiers	Machares Madely	24 Bd D'Ormesson	95210
Infirmiers	Noizat Delphine	15 All De La Place Foch	95210
Infirmiers	Suinat Joelle	15 All De La Place Foch	95210
Infirmiers	Chikly Sandrine	15 All Du Marechal Foch	95210
Infirmiers	Berrurier Cedric	54 R Du General De Gaulle	95210
Infirmiers	Marion Joffrey	54 R Du General De Gaulle	95210
Infirmiers	Barreira Manuela	107 Av De La Division Leclerc	95210
Infirmiers	Berthon Nicolas	107 Av De La Division Leclerc	95210
Infirmiers	Vieira Dos Santos Emilie	107 Av De La Division Leclerc	95210
Infirmiers	Tambadou Oury	107 Av De La Division Leclerc	95210
Infirmiers	Negoti Christelle	107 Av De La Division Leclerc	95210
Infirmiers	Delarue Aline	107 Av De La Division Leclerc	95210
Infirmiers	Locoge Stephanie	107 Av De La Division Leclerc	95210
Infirmiers	Lahourde Nikita	107 Av De La Division Leclerc	95210
Infirmiers	Pradeep Suvomila	107 Av De La Division Leclerc	95210
Infirmiers	Bellemant Coralie	107 Av De La Division Leclerc	95210
Infirmiers	Cissoko Setan	107 Av De La Division Leclerc	95210
Infirmiers	Collas Justine	107 Av De La Division Leclerc	95210
Infirmiers	Maatouch Yousra	107 Av De La Division Leclerc	95210
Infirmiers	Niavet Lucille	107 Av De La Division Leclerc	95210
Infirmiers	Afonso Ouasila	107 Av De La Division Leclerc	95210
Infirmiers	Authie Isabelle	107 Av De La Division Leclerc	95210
Infirmiers	Herpin Megane	107 Av De La Division Leclerc	95210
Infirmiers	Djediri Naima	107 Av De La Division Leclerc	95210
Infirmiers	Khen Sofia	107 Av De La Division Leclerc	95210
Infirmiers	Offret Pauline	107 Av De La Division Leclerc	95210
Infirmiers	Mohammad Sahila	107 Av De La Division Leclerc	95210
Infirmiers	Fernandez Claire	107 Av De La Division Leclerc	95210
Infirmiers	Roger Laura	107 Av De La Division Leclerc	95210
Infirmiers	Ait Chabane Ibtissem	107 Av De La Division Leclerc	95210



Infirmiers	Diallo Hawoly	107 Av De La Division Leclerc	95210
Infirmiers	Vieron Lea	107 Av De La Division Leclerc	95210
Infirmiers	Jollivet Marion	107 Av De La Division Leclerc	95210
Infirmiers	Da Silva Valerie	107 Av De La Division Leclerc	95210
Masseurs kinés	Andurand Bernard	1 R F Faure	95210
Masseurs kinés	Theriau Celine	8 All Verte	95210
Masseurs kinés	Bigot Stephane	23 R De Mora	95210
Masseurs kinés	Fayault Mathieu	23 R De Mora	95210
Masseurs kinés	Colmenero Jose	122 Av D'Enghien	95210
Masseurs kinés	Faverole Myriam	5 R Jean Monnet	95210
Masseurs kinés	Carduner Frederic	122 Av D'Enghien	95210
Masseurs kinés	Mas Jean Paul	14 R Paul Doumer	95210
Masseurs kinés	Conrad Silvain Sophie	28 R Des Thermes	95210
Masseurs kinés	Silvain Yannick	28 R Des Thermes	95210
Masseurs kinés	Pierson Claire	28 R Des Thermes	95210
Masseurs kinés	Bassot Eric	3 R Robert Schuman	95210
Masseurs kinés	Bassot Ledeme Christelle	3 R Robert Schuman	95210
Masseurs kinés	Mortofleac Vasile	3 R Robert Schuman	95210
Masseurs kinés	Voirin Clement	3 R Robert Schuman	95210
Masseurs kinés	Coelembier Marion	3 R Robert Schuman	95210
Masseurs kinés	Cullier Patrick	5 Pl Du Marechal Foch	95210
Masseurs kinés	Blin Eric	13 Pl Du Marechal Foch	95210
Masseurs kinés	Elbaz Soufir Karen	23 R Du General De Gaulle	95210
Masseurs kinés	Mongault Dominique	52 R Du General De Gaulle	95210
Masseurs kinés	Chabani Mourad	52 R Du General De Gaulle	95210
Masseurs kinés	Lambert Colas Agnes	67 R Du General De Gaulle	95210
Masseurs kinés	Lerat Lea	67 R Du General De Gaulle	95210
Masseurs kinés	Belloin Clothilde	67 R Du General De Gaulle	95210
Masseurs kinés	Ait Braham Ferielle	67 R Du General De Gaulle	95210
Masseurs kinés	Pierson Claire	52 B R Du General De Gaulle	95210
Neurologues	Zinszner Jean	2 R De Malleville	95210
Ophtalmologues	Noachovitch Rigaut Beatrice	1 R De L'Arrivée	95210
Ophtalmologues	Forte Pierre Antoine	1 R De L'Arrivée	95210
Ophtalmologues	Hatem Nihad	8 R De Malleville	95210
Ophtalmologues	Denia Younga Cherraz	32 R General De Gaulle	95210
Orthophonistes	Baladier Devernay Elodie	122 Av D'Enghien	95210
Orthophonistes	Vimont Lechien Tiphaine	60 R De La Coussaye	95210
Orthophonistes	Benamar Ratbi Amina	52 R Du Gal De Gaulle	95210
Orthophonistes	Lallour Karin	41 R Du General De Gaulle	95210
Orthophonistes	Leveque Jutteau Stephanie	52 R Du General De Gaulle	95210
Orthophonistes	Delva Axelle	52 R Du General De Gaulle	95210
Orthoptistes	Giffard Alexandre	33 R De Mora	95210
Orthoptistes	Benoliel Salome	33 R De Mora	95210
Oto-rhino-laryngologistes	Pigassou Dominique	24 R De Mora	95210
Oto-rhino-laryngologistes	Saada Maxime	24 R De Mora	95210
Oto-rhino-laryngologistes	Ribatet Patrick	38 R De Malleville	95210
Pédiatres	Goissen Celine	32 R Du General De Gaulle	95210
Pédicures / podologues	Mareau Juliette	4 R De Mora	95210



Pédicures / podologues	Mareau Didier	4 R De Mora	95210
Pédicures / podologues	Marini Nathalie	9 R Blanche	95210
Pédicures / podologues	Sanchez Guillaume	2 R Du Temple	95210
Pédicures / podologues	Moleirinho Nicolas	1 Bd Sadi Carnot	95210
Pédicures / podologues	Maruani Jeremie	54 R Du General De Gaulle	95210
Pédicures / podologues	Ly Julie	67 R Du General De Gaulle	95210
Pharmacies	Pharmacie Bardin	6 B R Du Départ	95210
Pharmacies	Pharmacie Bigot Dessale	8 Pl De Verdun	95210
Pharmacies	Pharm Messe	2 Av De Ceinture	95210
Pharmacies	Pharm Gagnard Christophe	15 B R De L'Arrivée	95210
Pharmacies	Pharm Bitton	23 R Du General De Gaulle	95210
Pneumologues	Levy Jean-Edouard	17 R Pasteur	95210
Pneumologues	Vetterl Francois	5 R Jean Monnet	95210
Psychiatres	Gernez Claude-Yves	9 R Blanche	95210
Psychiatres	Nadjar Franck	5 R Jean Monnet	95210
Psychiatres	Bensalem Mahmoud	7 R De L'Arrivée	95210
Psychiatres	Bensoussan Denis	41 R Du Gal De Gaulle	95210
Psychiatres	Saulnier Pierre	107 Av De La Division Leclerc	95210
Psychologues / psychothérapeutes	Diop Laure	52 R Du General De Gaulle	95210
Rhumatologues	Vergnol Jean Francois	38 R De Malleville	95210
Sages femmes	Benjilany Sarah	23 Pl Verdun	95210
Sages femmes	Atlan Marie	34 R De Mora	95210
Sages femmes	Bjai-Le Forestier Claire	23 Pl De Verdun	95210
Sages femmes	Minoc Lucile	11 R Gaston Israël	95210



Fiches Communes	Ressources du Territoire	Plan SSE CPTS VOC
	Fiche commune Ermont	

Nombre habitants : 28 900 (1^{er} commune CPTS)

Maison de santé pluridisciplinaire (MSP) : Oui	Plan Communal de Sauvegarde (PCS) : Non
Nom : Maison universitaire de santé et de soins primaires (MUSSP) Ermont Centre Val Forêt Référente SSE : Lorène Bach Mail : lorenebach@orange.fr Tel : 06 88 45 36 24	

Sources :

- Entretien avec Madame Malika SMAÏLI, Directrice Générale des Services de la ville d'Ermont, et Madame Sylvie CARON, Directrice Générale Adjointe en charge du Pôle Solidarité et Cohésion Sociale, 9 octobre 2023
- Entretien André Iannacone le 3 octobre 2023, plan SSE de la MUSSP
- Site Internet de la mairie
- Site Santé.fr (centres de soins) et Synthèse diagnostique CPTS (Ingénierie de projet nov 2021 – Keymed)

Contact de la commune : Madame Malika SMAÏLI (DSG)

Directrice Générale adjointe en charge du pôle Solidarité et cohésion sociale :

Mme Sylvie Caron : Sylvie.Caron@ville-ermont.fr (tél : 01.30.72.38.23)

Communauté de commune : Val Parisis

DGS : Guilhem Pellet, Mail : gpellet@valparisis.fr

Directrice en charge notamment des questions de santé : Johanne Trad, Mail jtrad@valparisis.fr

Risques (site Géorisques)

Commune	Inondation	Mouvement de terrain	Retrait et gonflement des Argiles	Radon	Installation industrielles classées ICPE	Nucléaire	Canalisation de transport de matières dangereuses	Pollution des sols
Ermont	risque existant	risque existant	risque existant modéré	risque existant faible	risque existant	pas de risque	risque existant	pas de risque

Locaux potentiellement mobilisables :

- Complexe sportif Rébuffat (1 gymnase avec tribunes de 500 places, 2 salles de sports, 1 foyer)
- Complexe sportif Renoir (1 gymnase, 1 club-house)
- Complexe sportif Dautry (1 gymnase, 1 salle de sports, 1 dojo, 2 courts de tennis couverts, 1 pavillon avec salle de réunion et possibilité d'hébergement pour 20 personnes), proche clinique Claude Bernard
- Complexe sportif Saint-Exupéry (1 gymnase, 1 dojo, 1 club-house)
- Complexe sportif Berthelot (4 courts de tennis couverts)
- Maison des Associations (1 salle sportive, salles de réunions et de cours, 1 salle des fêtes)



- 3 gymnases, dont 1 comprenant également 2 petites salles de sports

Ressources du territoire pendant crise COVID :

- MUSSP Ermont, Val et Forêt
- Clinique Claude Bernard : Lien avec docteur Aziza pendant la crise
- Pharmacie de M. Iannaccone et Mme Serfati appui sur EPI- Solution de téléconsultation dans la pharmacie
- CCAS

Divers crise sanitaire:

- Plan de continuité d'activité de la commune pendant la crise COVID : RH, finance et DGS
- Mise en place de Maraude
- Centre de dépistage puis vaccination au complexe sportif Dautry
- Accord entre 4 pharmacies du centre-ville pour journée vaccination
- Problème de dignité pour enterrer les morts dans les carrés Musulmans et juifs (difficulté qui est remontée en préfecture)

Service de secours :

- Pompiers Sannois (01 39 98 50 90) et d'Eaubonne (01 34 27 70 60)
- Croix Rouge française : 01 34 14 59 75
- Commissariat de police nationale qui couvre 12 villes : 01 30 72 66 66
- Police municipale : 01 30 72 94 60

Accessibilité : 4 gares, accès aisé gare du Nord via RER et train, traversé par RD140 et RD502, proximité A15 et A115

Principales ressources en santé :

MSP : 1

Établissements sanitaires :

- Clinique Claude Bernard – Ramsay Santé (médecine, ambulatoire, endoscopie, chirurgie, maternité, urgences, dialyse) Tél : 01 30 72 34 34
- Hôpital psychothérapeutique "Les Vignolles" - Centre psychothérapeutique (ados & jeunes adultes) HDJ - Tél : 01 34 15 71 09

Établissements et services sociaux et médicaux sociaux (ESSMS) :

- 1 EHPAD
- 1 Résidence autonomie
- 3 SAD
- 1 SESSAD
- 1 CHU
- 1 MECS
- 2 IME
- 1 ACT
- 1 foyer travailleurs migrants

Pharmacies : 7

Liste des professionnels de santé libéraux sur la commune :

Extraction du fichier CPAM de novembre 2023

Libellé spécialité	Professionnel de santé	Adresse	Code commune
Anesthésistes	Benhaim Jean Pierre	9 R Louis Armand	95219
Anesthésistes	Ourchane Reguia	9 Av Louis Armand	95219
Anesthésistes	Khachaturyan Vahan	9 Av Louis Armand	95219
Anesthésistes	Blidi Sami	9 Av Louis Armand	95219
Anesthésistes	Derbel Mourad	9 Av Louis Armand	95219
Anesthésistes	Lemoine Louis	9 Av Louis Armand	95219
Anesthésistes	Ajili Zied	9 Av Louis Armand	95219
Anesthésistes	Diallo Thierno	9 Av Louis Armand	95219
Anesthésistes	Daoud Hassen	9 Av Louis Armand	95219
Anesthésistes	Grissa Mohamed	9 Av Louis Armand	95219
Anesthésistes	Brini Kaies	9 Av Louis Armand	95219
Anesthésistes	Dammak Wajdi	9 Av Louis Armand	95219
Angéiologues	Jeanteur Gonzalez Laurence	9 Av Louis Armand	95219
Angéiologues	Galu Alina	9 Av Louis Armand	95219
Cardiologues	Haziza Roger	9 Av Louis Armand	95219
Cardiologues	Rehby Herve	9 Av Louis Armand	95219
Cardiologues	Aissou Linda	9 Av Louis Armand	95219
Cardiologues	El Aissaoui Lakhal Maria	9 Av Louis Armand	95219
Chirurgiens	Levi Jean-Francois	9 Av Louis Armand	95219
Chirurgiens	Martinache Pierre-Robert	9 Av Louis Armand	95219
Chirurgiens	Bouttier Samuel	9 Av Louis Armand	95219
Chirurgiens	Sbai Idrissi Mohamed Said	9 Av Louis Armand	95219
Chirurgiens	Tahrat Mohamed	9 Av Louis Armand	95219
Chirurgiens	Thomas Laurent	9 Av Louis Armand	95219
Chirurgiens	Gomez Nestor	9 Av Louis Armand	95219
Chirurgiens	Welby France	9 Av Louis Armand	95219
Chirurgiens	Billot Nicolas	9 Av Louis Armand	95219
Chirurgiens	Martinache Guillaume	9 Av Louis Armand	95219
Chirurgiens	Vandebrouck Amaury	9 Av Louis Armand	95219
Chirurgiens	Duffiet Pascal	9 Av Louis Armand	95219
Chirurgiens	Pansard Erwan	9 Av Louis Armand	95219
Chirurgiens	Pansard Erwan	9 Av Louis Armand	95219
Chirurgiens	Attari Mohamed	9 Av Louis Armand	95219
Chirurgiens	Lacariere Emeric	9 Av Louis Armand	95219
Chirurgiens	Sadaka Jerome	9 Av Louis Armand	95219
Chirurgiens	Amagli Boris	9 Av Louis Armand	95219
Chirurgiens	Khayat Antoine	9 Av Louis Armand	95219
Chirurgiens	Ratte Louis	9 Av Louis Armand	95219
Chirurgiens	Chevalier Yasmina	9 Av Louis Armand	95219
Chirurgiens	Adjadj Lucille	9 Av Louis Armand	95219
Chirurgiens	Abdou Abdelali	9 Av Louis Armand	95219
Chirurgiens	Trousselier Matthieu	9 Av Louis Armand	95219



Chirurgiens	Orville Marion	9 Av Louis Armand	95219
Chirurgiens	Krichen Walid	9 Av Louis Armand	95219
Chirurgiens	Benmoha Rudy	2 R Claude Bernard	95219
Dentistes	Maazou Samira	2 R 18 Juin	95219
Dentistes	Corcos Michael	22 R De Soisy	95219
Dentistes	Molko Sebastien	22 R De Soisy	95219
Dentistes	Mastari Fatima Azzahra	22 R De Soisy	95219
Dentistes	Souffir Cyndie	12 R Jean Mermoz	95219
Dentistes	Stioui Bloch Lea	12 R Jean Mermoz	95219
Dentistes	Grauleau Olivier	2 R De Stalingrad	95219
Dentistes	Grimault Pierre	2 R De Stalingrad	95219
Dentistes	Bettens Dinca Stefania	9 Av Louis Armand	95219
Dentistes	Truong Thuy Hang	18 R De Stalingrad	95219
Dentistes	Bettens Dinca Stefania	2 R Claude Bernard	95219
Dentistes	Castro Ana	2 R Claude Bernard	95219
Dentistes	Sonnette Angela	2 R Claude Bernard	95219
Dentistes	Bourhis Genest Catherine	2 Mai Mail Renaissance	95219
Dentistes	Dall Agnol Bruno	144 R Du General Leclerc	95219
Dentistes	Cazeaux Jean Pierre	144 R Du General Leclerc	95219
Dermatologues	Akhras Sahloul Rafah	142 R Du General Leclerc	95219
Endocrinologues	Both Brama Dominique	9 Av Louis Armand	95219
Gastro-entérologues	Novello Pierre	9 Av Louis Armand	95219
Gastro-entérologues	Dreanic Johann	9 Av Louis Armand	95219
Gastro-entérologues	Bordacahar Benoit	9 Av Louis Armand	95219
Gastro-entérologues	Vaysse Thibaut	9 Av Louis Armand	95219
Gastro-entérologues	Jais Benedicte	9 Av Louis Armand	95219
Généralistes	Brulein Cecile	31 R Du Stand	95219
Généralistes	Slablab Hajer	31 R Du Stand	95219
Généralistes	Krief Jerome	31 R Du Stand	95219
Généralistes	Feuchtbaum Gerard	2 R Du 18 Juin	95219
Généralistes	Ackermann Pierre Jacques	4 R Du 18 Juin	95219
Généralistes	Dumon Marjorie	2 B R Jean Mermoz	95219
Généralistes	Barillec Marie	2 B R Jean Mermoz	95219
Généralistes	Ferrah Boualem	85 Rte De Domont	95219
Généralistes	Medioni Thierry	9 R Louis Armand	95219
Généralistes	Chaduteau Philippe	9 R Louis Armand	95219
Généralistes	Feuchtbaum Gerard	9 Av Louis Armand	95219
Généralistes	Damour Jean Francois	9 Av Louis Armand	95219
Généralistes	Francisco Martine	9 Av Louis Armand	95219
Généralistes	Chriqui Armand	9 Av Louis Armand	95219
Généralistes	Chelli Landier Sarah	9 Av Louis Armand	95219
Généralistes	Souede Ilan	9 Av Louis Armand	95219
Généralistes	Clocqué Amélie	9 Av Louis Armand	95219
Généralistes	Amanou Alfred Alexandr	9 Av Louis Armand	95219
Généralistes	Sadoun Laurent	11 R De Stalingrad	95219
Généralistes	Cahitte Isabelle	121 R Jean Richepin	95219
Généralistes	Hanine Sabrina	121 R Jean Richepin	95219
Généralistes	Makhlaf Hadjoudj Houria	4 R Gustave Flaubert	95219

Généralistes	Salakdji Touati Safia	4 R Gustave Flaubert	95219
Généralistes	Chevreuril Romain	11 R De La République	95219
Généralistes	Aldeguer Guillaume	11 R De La République	95219
Généralistes	Mercier Alain	14 R De La République	95219
Généralistes	Bach Lorene	14 R De La République	95219
Généralistes	Chevallier Frederic	14 R De La République	95219
Généralistes	Chabannes Audrey	14 R De La République	95219
Généralistes	Louis Joseph Dogue Gabrielle	14 R De La République	95219
Généralistes	Bibas Jacob	174 R Du General Leclerc	95219
Généralistes	Cohen Elie	174 R Du General Leclerc	95219
Généralistes	Joubert Marie Caroline	5 Pl Des Marchands	95219
Généralistes	Nugues Sophie	Laboureurs	95219
Gynécologues	D ' Almeida Akouete	5 Pl Des Marchands	95219
Gynécologues	Hocine Boukari Samia	Laboureurs	95219
Gynécologues	Iraqi Houssaini Youssef	9 Av Louis Armand	95219
Gynécologues	Chiboub Abdel Ilah	9 Av Louis Armand	95219
Gynécologues	El Houari Younes	9 Av Louis Armand	95219
Gynécologues	Chauvin Christian	9 Av Louis Armand	95219
Gynécologues	Alfaraj Abdul Hakim	9 Av Louis Armand	95219
Gynécologues	Adaev Dagman	9 Av Louis Armand	95219
Gynécologues	Mercier Jean Georges	9 Av Louis Armand	95219
Gynécologues	Toupet Fabien	9 B Av Louis Armand	95219
Infirmiers	Hachem Khlar Jamila	9 Av Louis Armand Selarl	95219
Infirmiers	Diop Cheikh	25 R G Péri	95219
Infirmiers	Fofana Moussa	31 R Du Stand	95219
Infirmiers	Meurant Helene	31 R Du Stand	95219
Infirmiers	Beurain Mathilde	1 R De L'Église	95219
Infirmiers	Beurain Elise	20 R Du 18 Juin	95219
Infirmiers	Denorme Frederique	20 R Du 18 Juin	95219
Infirmiers	Dantec Laureen	22 R Du 18 Juin	95219
Infirmiers	Aldin Yasmine	22 R Du 18 Juin	95219
Infirmiers	Duthilleul Beatrice	22 R Du 18 Juin	95219
Infirmiers	Aknin Nathalie	2 B R Jean Mermoz	95219
Infirmiers	Collombar Myriam	4 R Des Templiers	95219
Infirmiers	Velmon Jeanne	188 R Louis Savoie	95219
Infirmiers	Cardoso Nathalie	94 Av De La Mairie	95219
Infirmiers	Gurbuz Claudia	121 R Jean Richepin	95219
Infirmiers	Casali Anais	121 R Jean Richepin	95219
Infirmiers	Costa Marie-Louise	121 R Jean Richepin	95219
Infirmiers	Bellon Stephanie	37 R Anatole France	95219
Infirmiers	Gillard Coralie	37 R Anatole France	95219
Infirmiers	Tocha Sophie	4 R Gustave Flaubert	95219
Infirmiers	Jeandel Ludivine	4 R Gustave Flaubert	95219
Infirmiers	Pisias Patrice	21 R De La République	95219
Infirmiers	Meert Anne Laure	172 R Du General Leclerc	95219
Infirmiers	Rubio Marianne	172 R Du General Leclerc	95219

Infirmiers	Fabien Shirley	172 R Du General Leclerc 15 R De La Petite	95219
Infirmiers	Touileb Karim	Bapaume	95219
Masseurs kinés	Nouveau Sophie	22 R Du 18 Juin	95219
Masseurs kinés	Kawiecki Maria	22 R Du 18 Juin	95219
Masseurs kinés	Dastugue Hugo	22 R Du 18 Juin	95219
Masseurs kinés	Even Emma	22 R Du 18 Juin	95219
Masseurs kinés	Gaillard Lebreton Helene	21 R Des Bleuets	95219
Masseurs kinés	Gara Francoise	18 R Des Pommiers	95219
Masseurs kinés	Champain Valerie	9 Av Louis Armand	95219
Masseurs kinés	Haettinger Marie Laure	9 Av Louis Armand	95219
Masseurs kinés	Rotsztein Franck	11 R De Stalingrad	95219
Masseurs kinés	Yettou Sofiane	37 R De Stalingrad	95219
Masseurs kinés	Sakho Aminata	37 R De Stalingrad	95219
Masseurs kinés	Bab Errih Chouaib	37 R De Stalingrad	95219
Masseurs kinés	Mouflet Rachel	41 R De Stalingrad	95219
Masseurs kinés	Tendero Capiscol Juan Jose	6 R Claude Farrere	95219
Masseurs kinés	Reignier Gannaz Sandrine	9 B Av Louis Armand	95219
Masseurs kinés	Milella Mathieu	94 Av De La Mairie	95219
Masseurs kinés	Belmadani Ibtissam	94 Av De La Mairie	95219
Masseurs kinés	Bonnier Julie	94 Av De La Mairie	95219
Masseurs kinés	Simon Denys	12 Rte De Franconville	95219
Nephrologues	Fromentin Luc	9 Av Louis Armand	95219
Nephrologues	Chawki Mokhtar	9 Av Louis Armand	95219
Nephrologues	Diddaoui Ali Zineddine	9 Av Louis Armand	95219
Neurologues	Sahloul Rami	142 R Du General Leclerc	95219
Ophtalmologues	Mensanh Adama	9 Av Louis Armand	95219
Ophtalmologues	Khene Ali	94 Av De La Mairie	95219
Ophtalmologues	Bayen Marie-Christine	86 R Du General Leclerc	95219
Ophtalmologues	Bayen Hubert	86 R Du General Leclerc	95219
Orthophonistes	Nagy Deu Marie-Anne	14 R De Stalingrad	95219
Orthophonistes	Laval Marie	110 Av De La Mairie	95219
Orthophonistes	Tromeur Elsa	110 Av De La Mairie	95219
Orthophonistes	Martin Ludmilla	212 R Du General Leclerc	95219
Orthophonistes	Cado Delphine	212 R Du General Leclerc	95219
Orthophonistes	Daubersies Chloe	212 R Du General Leclerc	95219
Orthophonistes	Masson Camille	212 R Du General Leclerc	95219
Orthophonistes	Bouellel Elisa	212 R Du General Leclerc	95219
Orthophonistes	Maillot Margot	212 R Du General Leclerc 3 Pl Des Marchands	95219
Orthophonistes	Felin Marie	Laboureurs 3 Pl Des Marchands	95219
Orthophonistes	Lernould Sarah	Laboureurs 3 Pl Des Marchands	95219
Orthophonistes	Meurisse Camille	Laboureurs	95219
Orthoptistes	Lerat Cassandre	31 R Du Stand	95219
Oto-rhino-laryngologistes	Kengni Talla Virginie	3 R De Stalingrad	95219
Oto-rhino-laryngologistes	Fond Cyril	9 Av Louis Armand	95219
Pédiatres	Hobeika Georges	9 Av Louis Armand	95219

Pédiatres	Menard Bigant Veronique	121 R Jean Richepin	95219
Pédicures / podologues	Perard Megane	22 R Du 18 Juin	95219
Pédicures / podologues	Cazalet Jacques	2 R De Stalingrad	95219
Pédicures / podologues	Allart Sebastien	3 R De Stalingrad	95219
Pédicures / podologues	Roche Fanny	9 Av Louis Armand	95219
Pédicures / podologues	Bordier Henry Agnes	280 R Louis Savoie	95219
Pédicures / podologues	Sueur Christel	280 R Louis Savoie	95219
Pédicures / podologues	Bepoldin Anastasia	280 R Louis Savoie	95219
Pédicures / podologues	Balloy Fabien	146 R Du General Leclerc	95219
Pharmacies	Selarl Pharmacie Iannacone	Rte De Saint Leu	95219
Pharmacies	Pharmacie Amouzou D Almeida	50 R Louis Savoie	95219
Pharmacies	Pharmacie Benaisa	35 R De Stalingrad	95219
Pharmacies	Pharm Serfaty	1 R De La République	95219
Pharmacies	Pharmacie Vives Souffiane Le	7 Av Georges Pompidou	95219
Pharmacies	Pharmacie Peycli	14 B R De La République Avenue Du General Leclerc	95219
Pharmacies	Pharmacie Nouchi Cohen	Leclerc	95219
Pneumologues	Monchatre Michel	9 Av Louis Armand	95219
Pneumologues	Al Dakkak Mohamad	9 Av Louis Armand	95219
Pneumologues	Tabeze Laure	9 Av Louis Armand	95219
Psychologues / psychotérapeutes	Cardoso David	4 R Des Templiers 17 R De La Petite Bapaume	95219
Psychologues / psychotérapeutes	Poloumboze Anastasie	Bapaume	95219
Radiologues	Fauck Catherine	2 R Du 18 Juin	95219
Radiologues	Kadouch Remy	2 R Du 18 Juin	95219
Radiologues	Medioni Bernard	2 R Du 18 Juin	95219
Radiologues	Bessoud Bertrand	2 R Du 18 Juin	95219
Radiologues	Sekou Sidibe	2 R Du 18 Juin	95219
Radiologues	Thiaville Arielle	2 R Du 18 Juin	95219
Radiologues	Bouricha Abdelmonaem	2 R Du 18 Juin	95219
Radiologues	Chekroune Athmane	2 R Du 18 Juin	95219
Radiologues	Fauck Catherine	9 Av Louis Armand	95219
Radiologues	Kadouch Remy	9 Av Louis Armand	95219
Radiologues	Medioni Bernard	9 Av Louis Armand	95219
Radiologues	Bessoud Bertrand	9 Av Louis Armand	95219
Radiologues	Sekou Sidibe	9 Av Louis Armand	95219
Radiologues	Benfakir Mustapha	9 Av Louis Armand	95219
Radiologues	Thiaville Arielle	9 Av Louis Armand	95219
Radiologues	Larouci Ahmed	9 Av Louis Armand	95219
Radiologues	Bouricha Abdelmonaem	9 Av Louis Armand	95219
Radiologues	Chekroune Athmane	9 Av Louis Armand	95219
Sages femmes	Adjovi Isabelle	31 R De Stand	95219
Sages femmes	Seiller Patricia	9 Av Louis Armand	95219
Sages femmes	Ravillon Severine	9 Av Louis Armand	95219
Sages femmes	Bouseta Siham	9 Av Louis Armand	95219
Sages femmes	Deat Sandrine	9 Av Louis Armand	95219
Sages femmes	Le Guen Anne Emmanuelle	9 Av Louis Armand	95219
Sages femmes	Bec Ferreira Dos Santos Marie Noelle	9 Av Louis Armand	95219



Sages femmes	Fofana Assetou	6 R Jean Philippe Rameau	95219
Spécialistes en oncologie médicale	Boaziz Catherine	9 Av Louis Armand	95219
Spécialistes en oncologie médicale	Giroux Julie	9 Av Louis Armand	95219

Professionnels de santé libéraux de la Clinique Claude Bernard



Fiches Communes	Ressources du Territoire	Plan SSE CPTS VOC
	Fiche commune Groslay	

Nombre habitants : 8 500 (11^{ème} commune CPTS)

Maison de santé pluridisciplinaire (MSP) : Oui	Plan Communal de Sauvegarde (PCS) : Oui
Nom : MSP Goldstein Référénts : Sabrina Dupuy (MG) : dupuy.sabrina@gmail.com Jérémy Sarama : jeremy.samama95@gmail.com	Mise à jour : 2019 Coordination PCS : Direction Générale des Services Mme Anne-Marie DEBLED Tél. 01 34 28 68 49 Mail : anne-marie.debled@mairie-groslay.fr

Sources :

- PCS
- Entretien Mme Debled (DGS) du 7 décembre 2023
- Site Internet de la mairie
- Site Santé.fr (centres de soins) et Synthèse diagnostique CPTS (Ingénierie de projet nov 2021 – Keymed)

Contact de la commune : Direction Générale des Service : Mme Anne-Marie DEBLED

Tél. 01 34 28 68 49 Mail : anne-marie.debled@mairie-groslay.fr

Adjointe à la santé : Mme Ghislaine CHAVEAU

Communauté de commune : Plaine Vallée

EPCI Plaine Vallée : rôle important pendant la crise sanitaire

DGS : M. Fabrice Kelkacem, Mail : fbelkacem@agglo-plainevallee.fr

Risques

PCS : Incendies, Inondations pluviales, Mouvements de terrain (anciennes carrières, argile, gypse), Transports de matières dangereuses, Avions, Attentats

Site Georisque :

Commune	Inondation	Mouvement de terrain	Retrait et gonflement des Argiles	Radon	Installation industrielles classées ICPE	Nucléaire	Canalisation de transport de matières dangereuses	Pollution des sols
Groslay	risque existant	risque existant	risque existant important	risque existant faible	risque existant	pas de risque	risque existant	pas de risque



Locaux mobilisables : (PCS 2012)

- Maison Berthoud
- Salle polyvalente Roger Donnet (Max 500 personnes assises)
- Salle Omnisport Jack Pichery (Max 500 personnes assises)
- Salle des fêtes (max 200 personnes)
- Maison des loisirs et de la culture
- Stade Serge Cukier
- 2 écoles maternelles
- 2 écoles élémentaires

Divers crise sanitaire : pas de retour d'expérience (Mme Debled est arrivée après la crise COVID)

Service de secours :

- Poste d'incendie Groslay : 18
- Police municipale : 01 34 28 68 41 / 06 16 31 21 99

Accessibilité : 1 gare, accès aisé Paris Gare du Nord via train, traversé par RD125, RD316, proximité N1

Principales ressources en santé

MSP : 1

Établissements sanitaires : aucun

Établissements sociaux et médicaux sociaux (ESSMS) :

- 1 SAD
- 1 SAMSAH
- 1 ESAT
- 1 Entreprise adaptée

Liste des professionnels de santé libéraux sur la commune :

Extraction du fichier CPAM de novembre 2023

Libellé spécialité	Professionnel de santé	Adresse	Code commune
Dentistes	Nguyen Thuy Ngoc	4 R Lambert Tetard	95288
Dentistes	Pillado Perez Alvaro	68 R Du General Leclerc	95288
Dentistes	Garcia Veronica	68 R Du General Leclerc	95288
Généralistes	Findjandjian Jocelyne	8 R Carnot	95288
Généralistes	Nizard Nathalie	8 R Carnot	95288
Généralistes	Dupuy Sabrina	8 R Carnot	95288
Généralistes	Amanou Alfred Alexandr	8 R Carnot	95288
Généralistes	Bacar Faika	8 R Carnot	95288
Généralistes	Simonelli Patrick	5 R Des Ouches	95288
Gynécologues	Davitian Carine	18 B R Du Docteur Goldstein	95288
Infirmiers	Hernandez Dias Anne	5 R Des Ouches	95288
Infirmiers	Ben Hamadi Donia	5 R Des Ouches	95288
Infirmiers	Saint-Clair Milene	5 R Des Ouches	95288



Infirmiers	Ouzal Sofia	5 R Des Ouches	95288
Infirmiers	Poinsnot Alban	6 R Lambert Tetart	95288
Masseurs kinés	Rofe Yohan	8 R Carnot	95288
Masseurs kinés	Naccache Kelly	8 R Carnot	95288
Masseurs kinés	Devolder Geoffrey	8 R Carnot	95288
Masseurs kinés	Bayon Charlene	8 R Carnot	95288
Masseurs kinés	Ledermann Jerome	5 R Des Ouches	95288
Masseurs kinés	Dauphin Noemie	5 R Des Ouches	95288
Masseurs kinés	Joseph Jeph	5 R Des Ouches	95288
Masseurs kinés	Campatelli Ophelie	5 R Des Ouches	95288
Masseurs kinés	Guerre Philippe	2 B R C Bonnette	95288
Masseurs kinés	Roul Eric	14 R Jean Jaurès	95288
Masseurs kinés	Cano Sisteron Sandrine	41 R De Montmorency	95288
Masseurs kinés	Derkaoui Bouchra	18 B R Docteur Goldstein	95288
Masseurs kinés	Teixeira Jeremy	17 B R Docteur Goldstein	95288
Orthophonistes	Kouvtanovitch Caroline	6 R Lambert Tetard	95288
Orthophonistes	Collin Loizeau Veronique	8 Pl De La Libération	95288
Orthophonistes	Deschamps Mathilde	8 Pl De La Libération	95288
Pédicures / podologues	Chancelier Marion	30 R Pierre Corre	95288
Pédicures / podologues	Vittecoq Cecile	55 R Du General Leclerc	95288
Pharmacies	Meriem Fariza	11 R Du General Leclerc	95288
Pharmacies	Pharmacie Samama Jeremy	Place Charles De Gaulle	95288
Sages femmes	Druez Laetitia	18 B R Du Docteur Goldstein	95288
Sages femmes	Yachir Ghania	11 Che De La Carriere A Bancel	95288



Fiches Communes	Ressources du Territoire	Plan SSE CPTS VOC
	Fiche commune Le Plessis-Bouchard	

Nombre habitants : 8 514 (10^{ème} commune CPTS)

Pas de contact malgré des demandes mails et téléphonique répétées,

Maison de santé pluridisciplinaire (MSP) : Non	Plan Communal de Sauvegarde (PCS) : Oui
	Mise à jour : 09/05/2023 Coordination PCS : Direction Générale des Service (en général) M. Guillaume HELIE g.helie@leplessisbouchard.fr ou dgs@leplessisbouchard.fr

Sources :

- PCS de 2023
- Site Internet de la mairie
- Site Santé.fr (centres de soins) et Synthèse diagnostique CPTS (Ingénierie de projet nov 2021 – Keymed)

Contact de la commune :

M. Guillaume HELIE Mail : g.helie@leplessisbouchard.fr ou dgs@leplessisbouchard.fr

M. François MIRMONT – Directeur Services Techniques, Mail : f.mirmont@leplessisbouchard.fr

Communauté de commune : Val Parisis

DGS : Guilhem Pellet, Mail : gpellet@valparisis.fr

Directrice en charge notamment des questions de santé : Johanne Trad, Mail jtrad@valparisis.fr

Site Géorisque :

Commune	Inondation	Mouvement de terrain	Retrait et gonflement des Argiles	Radon	Installation industrielles classées ICPE	Nucléaire	Canalisation de transport de matières dangereuses	Pollution des sols
Le Plessis-Bouchard	Pas de risque	risque existant	risque existant modéré	risque existant faible	risque existant	pas de risque	risque existant	risque existant

Précisions sur les risques :

Les risques recensés par la commune sont l'inondation par ruissellement pluvial (comme en 1997, 2000 et 2022) et le transport de matières dangereuses, lié à la présence d'un gazoduc qui traverse la commune et de l'autoroute A115. Il y a également sur le territoire une entreprise classée pour la protection de l'environnement (ICPE).

Locaux mobilisables :

- Gymnase André Guillaumie : 1 gymnase et 3 salles de sports



- Gymnase Alexopoulos
- Logement d'urgence au 21 rue Alexopoulos
- 1 complexe de tennis avec courts couverts
- Espace Roger Maillard avec 2 salles disponibles à la location, avec sanitaires, cuisine équipée et vaisselle : 1 de 60 personnes et 1 de 120 personnes

Ressources du territoire pendant crise COVID : non renseigné

Service de secours :

- Pompiers (SDIS 95) Franconville - Le Plessis-Bouchard :01 30 72 85 00
- Police municipale : 01 30 72 02 56

Accessibilité : 1 gare (Franconville-Le Plessis-Bouchard), accès aisé Gare du Nord via train (accessible aussi par la gare de Saint-Leu-la-Forêt), et Gare Austerlitz via RER C, traversé par RD407, proximité A115 et A15

Principales ressources en santé :

Établissements sociaux et médicaux sociaux (ESMS)

- 1 EHPAD
- 1 SAVS
- 1 Résidence sociale

Pharmacies : 2

Liste des professionnels de santé libéraux sur la commune :

Extraction du fichier CPAM de novembre 2023

Libellé spécialité	Professionnel de santé	Adresse	Code commune
Dentistes	Sellem Maxime	40 R Gabriel Péri	95491
Dentistes	Kerkeni El Melliti Mnafek Iman	40 R Gabriel Péri	95491
Généralistes	Leung Kwok Sheung Desire	Centre Commercial	95491
Généralistes	Corailier Sophie	Cc Hauts Saint Nicolas	95491
Infirmiers	Delaplace Elise	1 All De Provence	95491
Infirmiers	Lebreton Catherine	C Cial Cabinet Infirmier	95491
Infirmiers	Travert Ludovic	Ctr Cial Hauts St Nicolas	95491
Masseurs kinés	Charles Candice	11 R De L Epine	95491
Masseurs kinés	Socha Aurelie	1 All De Provence	95491
Masseurs kinés	Liegeois Jerome	1 All De Provence	95491
Masseurs kinés	Gourdon Maxime	1 All De Provence	95491
Masseurs kinés	Henry Gaetan	40 R Gabriel Péri	95491
Masseurs kinés	Massat Theo	40 R Gabriel Péri	95491
Masseurs kinés	Le Boucher Alexandre	40 R Gabriel Péri	95491
Masseurs kinés	Sereni Gerges Sarah	40 R Gabriel Péri	95491
Masseurs kinés	Mergalet Guillaume	40 R Gabriel Péri	95491
Masseurs kinés	Rondeau Louisa	42 R Gabriel Péri	95491
Masseurs kinés	Benammour Bedradine	68 Chs Jules César	95491
Masseurs kinés	Jacquot David	3 All De Franche Comte	95491



Masseurs kinés	Goncalves Sarah	40 42 Rue Gabriel Péri	95491
Masseurs kinés	Marchon Lea	40 42 Rue Gabriel Péri	95491
Masseurs kinés	Fiot Juliette	40 42 Rue Gabriel Péri	95491
Masseurs kinés	Bourgeois Mathilde	40 42 Rue Gabriel Péri	95491
Masseurs kinés	Henon Philippe	1 All De Provence Appt 204	95491
Orthophonistes	Leon Sophie	40 R Gabriel Péri	95491
Orthophonistes	Rohard Audrey	1 R Albert Jerouville	95491
Pédiatres	Calfayan Paul	47 R Victor Hugo	95491
Pédicures / podologues	Chardin Valerie	68 Chs Jules César	95491
Pédicures / podologues	Vizern Hamon Marie Line	Centre Commercial	95491
Pédicures / podologues	Laubuge Estelle	2 B R Pierre Brossolette	95491
Pharmacies	Selarl Pharmacie Haggege Lu	2 R Charles De Gaulle	95491
Pharmacies	Pharmacie Chemla Stephanie	Ccal Hauts De St Nicolas	95491
Sages femmes	Brunel Corinne	2 Mai De La Fontaine Martin	95491

Fiches Communes	Ressources du Territoire	Plan SSE CPTS VOC
	Fiche commune Margency	

Nombre habitants : 2 850 (13^{ème} commune CPTS)

Maison de santé pluridisciplinaire (MSP) : Non	Plan Communal de Sauvegarde (PCS) : Oui
Mais lancement de travaux de la mairie par la mairie début 2024 pour l'ouverture d'une MSP prévue 2 ^{ème} semestre 2025	Mise à jour : 2020 Coordination PCS : Direction Générale des Service (en général) Mme Valérie RINGENBACH, mail : dgs@mairie-margency.fr , Tel : 01 34 27 40 42

Sources :

- Entretien avec Directrice Générale des Services (Mme Ringenbach) du 30 octobre 2023
- PCS de 2020
- Site Internet de la mairie (NB : pas de rubrique santé)
- Site Santé.fr (centres de soins) et Synthèse diagnostique CPTS (Ingénierie de projet nov 2021 – Keymed)

Contact de la commune : Directrice Générale des Services Mme Valérie RINGENBACH, mail : dgs@mairie-margency.fr, Tel : 01 34 27 40 42

Communauté de commune : Plaine Vallée

EPCI Plaine Vallée : rôle important pendant la crise sanitaire

DGS : M. Fabrice Kelkacem, Mail : fbelkacem@agglo-plainevallee.fr

Site Géorisque

Commune	Inondation	Mouvement de terrain	Retrait et gonflement des Argiles	Radon	Installation industrielles classées ICPE	Nucléaire	Canalisation de transport de matières dangereuses	Pollution des sols
Margency	risque existant	risque existant	risque existant important	risque existant faible	pas de risque	pas de risque	pas de risque	risque existant

Précisions sur les risques

- **Mouvement de terrain** : présence de gypse (dissolution naturelle) et de carrières abandonnées de gypse en milieu urbain. Quartiers identifiés dans le PCS Limite Andilly-Margency.
- **Inondation** : En cas de fortes pluies (orages violents), la commune peut être concernée par des inondations pluviales.
- **Transport de matières dangereuses** : RD 144
- **Canicule**
- **Epidémie -pandémie grippale**
- **Radioactivité** : 3 centres de distribution d'iode identifiés : Espace Gilbert Bécaud, le Pavillon des arts et la Mairie
- **Attentat** : formulaire du ministère : s'échapper, se cacher, alerter

Le PCS précise qu'il n'y pas de moyens d'aide aux sinistrés et de relogement sur la Commune

Localisation PPC : mairie salle RDC – tel 01 34 27 40 40

Locaux mobilisables : 3 espaces d'accueil du public

- Espace Gilbert Bécaud : salle des fêtes ; avec 2 salles
 - Salle rideau rouge : 150 assises avec tables (250 debout)
 - Salle des baladins : 80
- Pavillons des arts : 60 personnes
- Le Grand Balcon (Esplanade des Écoles) salle de 105 m2, avec sanitaire, tables, chaises et cuisine équipée.

Centre de secours :

- Police municipale : Responsable Eric ELBAZ – 06 81 44 33 05 – 6 agents - 01 39 59 29 20
- Pas de réserve civile
- SDIS95 : CODIS (Centre Opérationnel Départemental Incendie et secours) : 01 34 35 59 00
- SAMU 95 : numéro urgence 15 – 01 30 75 42 28 ; samu95.regulation@ch.pontoise.fr

Divers crise sanitaire:

- Présentiel pendant la crise : 2 administratifs, 1 technique et 1 espace vert. Distribution de masques. Pas de centre de dépistage et vaccination

Accessibilité : accès aisé Paris Gare du Nord par la gare de Soisy-sous-Montmorency (train) ou la gare d'Ermont-Eaubonne (RER et trains – Paris Gare du Nord et Gare Saint-Lazare), traversé par RD144, proximité A115

Principales ressources en santé :

Établissements sanitaires :

- Hôpital Croix Rouge enfants (SSR pluridisciplinaire) Téléphone 0134274200

Établissements et services sociaux et médicaux sociaux (ESMS)

- 1 résidence sociale

Liste des professionnels de santé libéraux sur la commune :

Extraction du fichier CPAM de novembre 2023

Libellé spécialité	Professionnel de santé	Adresse	Code commune
Dentistes	Achomko Catherine	1 B R Henri Dunant	95369
Infirmiers	Reboulleau Laurence	1 B R Henry Dunant	95369
Masseurs kinés	Bonnemaison Sophie	38 R Henry Dunant	95369
Pharmacies	Pharmacie Serventi Dominique	11 R Auguste Renoir	95369
Dentistes	Haddad Serge	2 Av Georges Pompidou	95369
Généralistes	Dardenne Martin Nathalie	9 Av Georges Pompidou	95369
Orthophonistes	Gueye Malicia	29 Av Georges Pompidou	95369
Pédicures / podologues	Martinez Pauline	29 Av Georges Pompidou	95369



Fiches Communes	Ressources du Territoire	Plan SSE CPTS VOC
	Fiche commune Montlignon	

Nombre habitants : 2 940 (12^{ème} commune CPTS)

Maison de santé pluridisciplinaire (MSP) : Non	Plan Communal de Sauvegarde (PCS) : Oui
	Mise à jour : 2015

Sources :

- PCS de Montlignon du 25 février 2015
- Site Internet de la mairie
- Site Santé.fr (centres de soins) et Synthèse diagnostique CPTS (Ingénierie de projet nov 2021 – Keymed)

Contact de la commune : DGS de Montlignon : Mr Mehdi IFERSEN

Mail : mairie@montlignon.fr; Tél : 01 34 16 12 56 (mairie), 06 88 74 50 25

Communauté de commune : Plaine Vallée

EPCI Plaine Vallée : rôle important pendant la crise sanitaire

DGS : M. Fabrice Kelkacem, Mail : fbelkacem@agglo-plainevallee.fr

Site Géorisque :

Commune	Inondation	Mouvement de terrain	Retrait et gonflement des Argiles	Radon	Installation industrielles classées ICPE	Nucléaire	Canalisation de transport de matières dangereuses	Pollution des sols
Montlignon	risque existant	risque existant	risque existant important	risque existant faible	pas de risque	pas de risque	pas de risque	risque existant

Précisions sur les risques

- **Mouvement de terrain** : présence de gypse (dissolution naturelle) et de carrières abandonnées de gypse en milieu urbain. Mouvements de terrain différentiels, consécutifs à la sécheresse et à la réhydratation des sols ont été constatés sur la commune. Ils ont fait l'objet d'arrêtés interministériels
- **Inondation** : En cas de fortes pluies (orages violents), la commune peut être concernée par des inondations pluviales dues à la saturation des réseaux d'assainissement
- **Transport de matières dangereuses** : RD 909 et RD 144

Localisation PPC : Mairie

Locaux mobilisables :

- Salle des fêtes (500 m2) : 200 personnes
- Gymnase : 250 personnes

Centre de secours :

- SDIS : 01 30 75 78 60
- Groupement de gendarmerie du Val-d'Oise : 01 30 75 56 00
- CRF : 01 34 16 12 22
- Police municipale : 01 39 59 08 82

Accessibilité : accès aisé Paris via gare d'Ermont-Eaubonne (RER et trains – Paris Gare du Nord et Gare Saint-Lazare), traversé par RD 909 et RD 144, proximité A115

Principales ressources en santé :

Pas d'établissement sanitaire

Établissements et services sociaux et médicaux sociaux (ESMS) :

- 1 SAD
- 1 IME
- 1 ITEP
- 1 SESSAD
- 1 ACT
- 1 Hébergement expérimental pour personnes handicapées

Pharmacie : 1

Liste des professionnels de santé libéraux sur la commune :

Extraction du fichier CPAM de novembre 2023

Libellé spécialité	Professionnel de santé	Adresse	Code commune
Généralistes	Medioni Thierry	10 R Des Rosiers	95426
Généralistes	Francisco Martine	10 R Des Rosiers	95426
Généralistes	Amanou Alfred Alexandr	10 R Des Rosiers	95426
Infirmiers	Belaaguid Rachida	2 R De Paris	95426
Infirmiers	Renault Françoise	32 R De Paris	95426
Infirmiers	Cherif Boualem	32 R De Paris	95426
Infirmiers	Paimpol Alexia	66 R Des Rosiers	95426
Infirmiers	Baghuelou Myriam	66 R Des Rosiers	95426
Masseurs kinés	Rimaud Nathalie	1 R Larive	95426
Pharmacies	Pharmacie Morin Stephane	51 R De Paris	95426
Psychologues / psychothérapeutes	Jacquemont Eleonore	4 Bd Armand Hayem	95426



Fiches Communes	Ressources du Territoire	Plan SSE CPTS VOC
	Fiche commune Montmorency	

Nombre habitants : 21 700 (5^{ème} commune CPTS)

Maison de santé pluridisciplinaire (MSP) : Non	Plan Communal de Sauvegarde (PCS) : Oui
Maison de santé prévue en 2024	Mise à jour : 2013 puis 2020

Sources :

- Entretien avec Joel Gallimidi le 13 septembre 2023, Conseiller municipal Montmorency – délégué à la santé, à la prévention et aux risques sanitaires, Correspondant Incendie et secours, Membre du conseil territorial de santé
- PCS 2020
- Site Internet de la mairie
- Site Santé.fr (centres de soins) et Synthèse diagnostique CPTS (Ingénierie de projet nov 2021 – Keymed)

Contact de la commune :

Situation Sanitaire Exceptionnelle (SSE) : M. Joel Gallimidi, Conseiller municipal Montmorency – délégué à la santé, à la prévention et aux risques sanitaires,
Tel 06 64 12 09 00 , mail : jgallimidi@ville-montmorency.fr

Directrice du cabinet : Lucie Miccoli , mail : lmiccoli@ville-montmorency.fr

Direction Générale des Services : Matthieu Saillard (assistante Blandine Verdu), Tel : 01 39 34 98 00, Mail : directiongenerale@ville-montmorency.fr

Communauté de commune : Plaine Vallée

EPCI Plaine Vallée : rôle important pendant la crise sanitaire

DGS : M. Fabrice Kelkacem, Mail :fbelkacem@agglo-plainevallee.fr

Risques (site Géorisque) :

Commune	Inondation	Mouvement de terrain	Retrait et gonflement des Argiles	Radon	Installation industrielles classées ICPE	Nucléaire	Canalisation de transport de matières dangereuses	Pollution des sols
Montmorency	risque existant	risque existant	risque existant important	risque existant faible	risque existant	pas de risque	pas de risque	risque existant

Locaux mobilisables :

- o Salle des fêtes de Montmorency : 380 personnes assises
- o Gymnase-stade Allendé (mais à Garches les gonesses)
- o 1 complexe sportif des Gallérands (1 gymnase de 1100 m2, 3 courts de tennis couverts, 4 vestiaires avec douches)

Ressources humaines du territoire :

- La pharmacie du haut de Montmorency dispose d'une cabine de téléconsultation, Elie Khouly : 06 51 15 44 89



- Dr Joel Gallimidi a une expérience de médecine de crise : une formation militaire du service des Armées et est déjà intervenu sur des opérations d'attentats. Il est mobilisable sur d'autres communes notamment via sa fonction au sein de l'armée

Centre de secours :

- SDIS, chef du centre de secours de Montmorency et Saint Brice-sous-Forêt : Capitaine Nicolas ORABONA, Tél : 06 80 41 25 21 / 01 39 33 76 62 ; Mail : Nicolas.ORABONA@sdis95.fr
- Police nationale : 01 70 29 81 50
- Brigade de gendarmerie : 01 39 64 14 32

Divers crise sanitaire :

- Pendant la crise sanitaire, un centre de dépistage et de vaccination a été mis en place sur la commune

Accessibilité : accès aisé Paris Gare du Nord par les gares d'Enghien-les-Bains, de Champ-de-course Enghien-les-Bains, de Deuil-Montagny, de Groslay, de Sarcelles-Saint-Brice, d'Ecouen-Ezanville et de Domont (train) ou par la gare d'Ermont-Eaubonne (RER et trains – Paris Gare du Nord et Gare Saint-Lazare), traversé par RD125 et RD144, proximité A115 et A15

Principales ressources en santé

Établissements sanitaires :

- Hôpital Simone Veil – Site de Montmorency – (psychiatrie, SSR polyvalent, SSR gériatrie et EHPAD Les Côteaux)
- Clinique psychiatrique La nouvelle Héloïse Orpéa – Hospitalisation – Tél : 01 39 36 01 00
- Clinique des sources SSR polyvalent et gériatrique - Clinéa - Tél : 01 30 10 14 96

Établissements et services sociaux et médicaux sociaux (ESMS) :

- 8 EHPAD
- 2 résidences autonomie
- 1 SAD
- 1 SSIAD
- 2 MECS
- 1 HUDA
- 2 résidences sociales
- 1 établissement d'accueil mère-enfant

Liste des professionnels de santé libéraux sur la commune :

Extraction du fichier CPAM de novembre 2023

Libellé spécialité	Professionnel de santé	Adresse	Code commune
Cardiologues	Pinhas David	11 B R Jean Jacques Rousseau	95428
Cardiologues	Christiaen Louise	11 B R Jean Jacques Rousseau	95428
Cardiologues	Dahan Feki Shanna	11 B R Jean Jacques Rousseau	95428
Dentistes	Amor Emmanuelle	5 R Des Haras	95428
Dentistes	Vignal Capucine	3 R Jean Moulin	95428
Dentistes	Esculier Vincent	79 Bd De Montmorency	95428
Dentistes	Tyssier Esculier Pascale	79 Bd De Montmorency	95428
Dentistes	Moullec Frederic	79 Bd De Montmorency	95428
Dentistes	Moulinier Matthieu	79 Bd De Montmorency	95428
Dentistes	Durant Alizee	79 Bd De Montmorency	95428



Dentistes	Dzeuang Julienne	79 Bd De Montmorency	95428
Dentistes	Jullien Portier Muriel	1 Bd Maurice Berteaux	95428
Dentistes	Brahami Arnaud	4 Pl Franklin Roosevelt	95428
Dentistes	Wanono Jerome	99 Av Charles De Gaulle	95428
Dentistes	Telegat Narcisa	99 Av Charles De Gaulle	95428
Dentistes	Benchabat Laura	99 Av Charles De Gaulle	95428
Endocrinologues	Baz Baz	2 Sen Des Coutures	95428
Endocrinologues	Achour Nasrine	3 Pl Pierre Mendes France	95428
Généralistes	Bourdrez Jacques	6 Av Émile	95428
Généralistes	Machenaud Jean-Claude	30 R Perquel	95428
Généralistes	Benaiche Helene	25 R De Jaigny	95428
Généralistes	Trajanov Karolina	3 B R Jean Monnet	95428
Généralistes	Laroche Pascale	25 R Des Carrières	95428
Généralistes	Moreau Frederic	11 R Du Docteur Millet	95428
Généralistes	Huot Caroline	11 R Du Docteur Millet	95428
Généralistes	Leroy Lucie	11 R Du Docteur Millet	95428
Généralistes	Soosaipillai Sandrine	11 R Du Docteur Millet	95428
Généralistes	Daquin Caroline	11 R Du Docteur Millet	95428
Généralistes	Dazzi Hatte Claire	2 Che De La Butte Aux Peres	95428
Gynécologues	Bleandur Aliona	10 R Du Marche	95428
Gynécologues	Bouaziz Jerome	45 R Du Marche	95428
Gynécologues	Shah Zoobia	45 R Du Marche	95428
Gynécologues	El Hamdaoui Sara	45 R Du Marche	95428
Gynécologues	Shokrzadeh Bonnet Ayla	45 R Du Marche	95428
Gynécologues	Krief David	45 R Du Marche	95428
Gynécologues	Benazza Nouria	45 R Du Marche	95428
Gynécologues	Abboud Antoine Nakhle	3 R Jean Moulin	95428
Gynécologues	Beradja Sekkai Djamilia	3 Place Mendes France	95428
Gynécologues	Ben Haj Hassine Mohamed Amine	22 Av Charles De Gaulle	95428
Gynécologues	Adda- Herzog Elodie	22 Av Du General De Gaulle	95428
Infirmiers	Meridja Youcef	23 R Carnot	95428
Infirmiers	Lancel Elisabeth	51 R Du Marche	95428
Infirmiers	Maine Virginie	51 R Du Marche	95428
Infirmiers	Guenneux Elodie	4 All De Longchamp	95428
Infirmiers	Diallo Nana	79 Bd De Montmorency	95428
Infirmiers	Chipan Marie Pierre	79 Bd De Montmorency	95428
Infirmiers	Magalhaes Kahina	3 Pl Pierre Mendes France	95428
Infirmiers	Teboul Fany	3 Pl Pierre Mendes France	95428
Infirmiers	Bendjeddou Houria	2 Che De La Butte Aux Peres	95428
Infirmiers	Frouzanfar Muriel	2 Av La 1ère Armée Française	95428
Infirmiers	Noblet Eve	2 Av La 1ere Armée Française	95428
Masseurs kinés	Surcouf Nathalie	10 R Dr Millet	95428
Masseurs kinés	Pontier Joanna	45 R Du Marche	95428
Masseurs kinés	Regenet Margaux	45 R Du Marche	95428
Masseurs kinés	Gilbert Segolene	5 Che Des Haras	95428
Masseurs kinés	Surcouf Philippe	10 R Du Dr Millet	95428
Masseurs kinés	Garnier Fabien	6 All De Lonchamp	95428
Masseurs kinés	Dror Shay	6 All De Longchamp	95428



Masseurs kinés	Bouvry Boisse Virginie	106 R Des Chesneaux	95428
Masseurs kinés	Roussin Patrice	2 Pl De L'Auditoire	95428
Masseurs kinés	Roussin Catherine	2 Pl De L'Auditoire	95428
Masseurs kinés	Mouton Anne-Sophie	6 All De Longchamp	95428
Masseurs kinés	Amar Aussel Catherine	6 All Paul Verlaine	95428
Masseurs kinés	Reaux Emilie	79 Bd De Montmorency	95428
Masseurs kinés	Andreazzoli Stella	176 Av Division Leclerc	95428
Masseurs kinés	Bodard Ehrmann Christine	2 Av La 1ere Armée Française	95428
Masseurs kinés	Medane Madjid	176 Av De La Division Leclerc	95428
Neurologues	Cimpoesu Mirela	2 Che De La Butte Aux Peres	95428
Ophtalmologues	Courtois Jean-Philippe	3 R Jean Moulin	95428
Orthophonistes	Devillers Margaux	3 B R Jean Monnet	95428
Orthophonistes	Petit Julian	9 R Joseph Renot	95428
Orthophonistes	Raymond Elise	12 R Le Laboureur	95428
Orthophonistes	Borle Deligne Cecile	31 R Des Coutures	95428
Orthophonistes	Grisard Samantha	170 Av De La Division Leclerc	95428
Orthophonistes	Roques Alice	170 Av De La Division Leclerc	95428
Orthoptistes	Van Lerberghe Thoa	7 Pl Roger Levanneur	95428
Oto-rhino-laryngologistes	Belloc Jean Baptiste	1 R Jean Moulin	95428
Pédiatres	Renolleau Chloe	22 Av Charles De Gaulle	95428
Pédicures / podologues	Mazzardis Karine	8 R De Jaigny	95428
Pédicures / podologues	Monasterio Aurelie	4 All De Longchamp	95428
Pédicures / podologues	Di Meo Jerome	98 R Des Chesneaux	95428
Pédicures / podologues	Kudla Truffot Laurence	11 R Du Dr Demirleau	95428
Pédicures / podologues	Guiader Karine	79 Bd De Montmorency	95428
Pédicures / podologues	Raspal Thomas	3 Pl Pierre Mendes France	95428
Pharmacies	Pharmacie Alimi	110 Av De Domont	95428
Pharmacies	Pharmacie Joly Veronique	12 R Saint Jacques	95428
Pharmacies	Pharmacie Barguidjian Stephan	9 Pl Roger Levanneur	95428
Pharmacies	Pharm Franco	18 Pl Roger Levanneur	95428
Pharmacies	Selarl Pharmacie Diep Perdereau	194 Av Division Leclerc	95428
Pharmacies	Pharmacie Khouly Elie	20 Av La 1ere Armée Française	95428
Psychiatres	Joulain Patrick	8 R Du Marche	95428
Psychiatres	Abed Mohamed	3 B R Jean Monnet	95428
Psychiatres	Fendali Samira	10 R De L'Ermitage	95428
Rhumatologues	Desvignes Alexandra	3 B R Jean Monnet	95428
Sages femmes	Sall Mariama	11 R Du Docteur Millet	95428
Sages femmes	Saint Leger Taillefumier Katia	3 Pl Pierre Mendes France	95428



Fiches Communes	Ressources du Territoire	Plan SSE CPTS VOC
	Fiche commune Saint-Brice-Sous-Forêt	

Nombre habitants : 15 000 (8^{ème} commune CPTS)

Maison de santé pluridisciplinaire (MSP) : Oui	Plan Communal de Sauvegarde (PCS) : Oui
Nom : les enfants d'Epione Réfèrent : Mme Audrey FRISON (Vice-présidente de la CPTS, membre de la cellule de crise) Tel : 06 60 89 47 77 , Mail : audreyfrisonide@gmail.com	Mise à jour : 2015

Sources :

- Entretien avec infirmière coordinatrice (Audrey FRISON) de la MSP le 7 septembre 2023,
- Plan communal de sauvegarde du 18 mai 2015,
- Entretien avec Sophie MELAN,
- Entretien avec Michel BAUX
- Site Internet de la mairie
- Site Santé.fr (centres de soins) et Synthèse diagnostique CPTS (Ingénierie de projet nov 2021 – Keymed)

Contact de la commune : Directrice Générale des Services Mme Isabelle JOLY

Mail : dg@saintbrice95.fr ou contact-dgs@saintbrice95.fr;

CCAS : Direction-ccas@saintbrice95.fr

Communauté de commune : Plaine Vallée

EPCI Plaine Vallée : rôle important pendant la crise sanitaire

DGS : M. Fabrice Kelkacem, Mail :fbelkacem@agglo-plainevallee.fr

Site Géorisque :

Commune	Inondation	Mouvement de terrain	Retrait et gonflement des Argiles	Radon	Installation industrielles classées ICPE	Nucléaire	Canalisation de transport de matières dangereuses	Pollution des sols
Saint-Brice-sous-Forêt	risque existant	risque existant	risque existant important	risque existant faible	risque existant important	pas de risque	risque existant	risque existant

Précisions sur les risques mouvement de terrain : présence de gypse (dissolution naturelle) et de carrières abandonnées de gypse en milieu urbain. Des mouvements de terrain différentiels consécutifs à la sécheresse et à la réhydratation ont été constatés et ont fait l'objet d'arrêtés interministériels portant constatation de catastrophe naturelle.

- **Inondation :** En cas de fortes pluies (orages violents), la commune peut être concernée par des inondations pluviales par ruissellement et remontée de la nappe phréatique.

- **Transport de matières dangereuses** : commune reliée directement à Paris par la D301
Le PCS précise les différents risques par quartiers et des plans de circulation

Locaux mobilisables :

- Maison des associations
- Complexe Lionel Terray (gymnase de 1000 places et 2 salles de sports)
- Gymnase de Nézant 10 tables, 40 chaises, douches et vestiaires
- Gymnase intercommunal COSEC Pierre Clouet (4 salles couvertes)
- Salle du Palladium : (1 salle de réception de 310 m2, 1 office de réchauffage, sanitaires normes PMR, 39 tables, 200 chaises)
- Salle multisports Arnaud Beltrame (250 m2)
- Espace omnisports intercommunal de la Solitude avec complexe tennistique Guy Delangle (4 courts couverts)
- Espace Chevalier Saint-Georges : 40 personnes
- LCR des Charmilles : 50 personnes
- Salle de l'Orangerie (1 salle de réception de 50 m2, sanitaires normes PMR, 1 réfrigérateur, 6 tables et 50 chaises)
- Salle La Vague (1 salle de réception de 95 m2, 1 office de réchauffage, 1 local climatisé, sanitaires normes PMR, 12 tables, 70 chaises)

Ressources humaines du territoire :

- Au sein de la MSP : Un médecin généraliste – urgentiste 1 fois par semaine, 2 neuropsychologues dont une spécialisée et psycho traumatisme, une salle de petite urgence.
- La MSP travaille en lien avec ADMR (SIAAD et auxiliaire de vie) et l'HAD Santé Service

Centre de secours :

- SDIS, chef du centre de secours de Montmorency et Saint Brice-sous-Forêt : Capitaine Nicolas ORABONA, Tél : 06 80 41 25 21 / 01 39 33 76 62 ; Mail : Nicolas.ORABONA@sdis95.fr
- Police municipale : policemunicipale@saintbrice95.fr; 01 34 29 42 17

Divers crise sanitaire:

- Audrey Frison a été chef du projet du centre de vaccination avec Michel Baux
- Travail étroit entre MSP d'Epione, MSP de Deuil-la-Barre, DAC 95 Sud, Communauté de commune Plaine Vallée, les communes et l'ARS
- Partenariat étroit avec laboratoire d'analyse médicale de Sarcelles : ANA-Laboratoire : Irabs-Sarcelle et pharmacie Bensimhon de Saint-Brice-sous-Forêt

Accessibilité :

Accès Paris Gare du Nord par la gare de Sarcelles-Saint-Brice (train), traversé par RD125 et RD301

Principales ressources en santé :

MSP : 1

Pas d'établissement sanitaire

Établissements et services sociaux et médicaux sociaux (ESMS)

- 1 EHPAD
- 1 résidence autonomie
- 1 SAD
- 1 ESAT
- 1 Foyer action éducative

Pharmacies : 4

Liste des professionnels de santé libéraux sur la commune :

Extraction du fichier CPAM de novembre 2023

Libellé spécialité	Professionnel de santé	Adresse	Code commune
Dentistes	Claret Jean-Pierre		95539
Dentistes	Boulat Jerome	4 R Chaussée	95539
Dentistes	Bensoussan Sophie	90 R De Paris	95539
Dentistes	Dehlinger Annie	58 Bd De La Gare	95539
Dentistes	Olive Chantal	58 Bd De La Gare	95539
Dentistes	Jullien Emilie	Maison Médicale Des Vergers	95539
Dentistes	Jullien Roland	Maison Médicale Des Vergers	95539
Généralistes	Giet Eric	1 R Pasteur	95539
Généralistes	Bourgain Catherine	14 R De Paris	95539
Généralistes	Yogesparan Kirushaanthi	14 R De Paris	95539
Généralistes	Chemla Avidan	14 R De Paris	95539
Généralistes	Amanou Alfred Alexandr	14 R De Paris	95539
Généralistes	Ramey Jean-Francois	Cc Des Vergers	95539
Généralistes	Chiche Gerard	53 Bd De La Gare	95539
Généralistes	Blain Julien	78 R De La Planchette	95539
Généralistes	Segalis Marion	Maison Med Des Vergers	95539
Généralistes	Fafet Didier	Maison Med Des Vergers	95539
Généralistes	Corchia Laurene	Maison Med Des Vergers	95539
Généralistes	Roch Nicolas	Ctr Commercial Des Vergers	95539
Infirmiers	Beguet Elodie	1 R Édith Wharton	95539
Infirmiers	Frison Audrey	1 R Édith Wharton	95539
Infirmiers	Savetier Priscillia	1 R Édith Wharton	95539
Infirmiers	Dos Santos Joanna	1 R Édith Wharton	95539
Infirmiers	Zeren Marie Melodie	1 R Édith Wharton	95539
Infirmiers	Ribeiro Araujo Fatima	1 R Édith Wharton	95539
Infirmiers	Auguste Charlery Jean Pierre	7 R Germain Chatenay	95539
Infirmiers	Leulier Guy	7 R Germain Chatenay	95539
Infirmiers	Boudine Olivier	Maison Med Des Vergers	95539
Masseurs kinés	Perez Alain	All Des Glycines	95539
Masseurs kinés	Santos Jerome	7 R Germain Chatenay	95539
Masseurs kinés	Donoso Gonzalez Rocio	7 R Germain Chatenay	95539
Masseurs kinés	Paszkowski Pawel	7 R Germain Chatenay	95539
Masseurs kinés	Saiag David	7 R Germain Chatenay	95539
Masseurs kinés	Renard Philippe	78 R De La Planchette	95539
Masseurs kinés	Gomes Aurelie	78 R De La Planchette	95539
Masseurs kinés	Rousseaux Maryse	78 R De La Planchette	95539
Ophtalmologues	Zeitoun Michel	31 Av Gauguin	95539
Orthophonistes	Kalfon Karen	59 Bd De La Gare	95539
Orthophonistes	Journee Stephanie	59 Bd De La Gare	95539
Orthophonistes	Duigou Scriabine Sabine	78 R De La Planchette Bat G1	95539
Pédicures / podologues	Tostain Laurent	1 R Édith Wharton	95539
Pédicures / podologues	Belmont Audrey	Centre Médical Les Verger	95539



Pharmacies	Pharmacie Schindler Nathanael	44 R De Paris	95539
Pharmacies	Pharmacie Serfaty	5 Pl De La Gare	95539
Pharmacies	Pharmacie Vrignaud	Ccal Les Vergers	95539
Pharmacies	Pharmacie Bensimhon	Av Robert Schuman	95539
Sages femmes	Schmitt Elise	Maison Med Des Vergers	95539



Fiches Communes	Ressources du Territoire	Plan SSE CPTS VOC
	Fiche commune Saint Gratien	

Nombre habitants : 20 900 (6^{ème} commune CPTS)

Maison de santé pluridisciplinaire (MSP) : Oui	Plan Communal de Sauvegarde (PCS) : Non
Nom : MSP Casanova Référénts : Julien St-Etienne : julienatwork@yahoo.fr Valérie Delahousse : valeriedelahousse@gmail.com	Mise à jour : 2011 – 2012 Coordination PCS : Direction Générale des Service (en général)

Sources :

- PCS 2011-2012
- Entretien Mme Gay (Direction générale adjointe 19 Novembre 2023)
- Site Internet de la mairie
- Site Santé.fr (centres de soins) et Synthèse diagnostique CPTS (Ingénierie de projet nov 2021 – Keymed)

Contact de la commune : Mme Marie-Laure Gay, DGA, directrice générale adjointe : petite enfance mais aussi éducation, directrice CCAS

Port : 06 17 64 70 73 ; mail : ml.gay@mairie-saintgratien.fr

Communauté de commune : Plaine Vallée

EPCI Plaine Vallée : rôle important pendant la crise sanitaire

DGS : M. Fabrice Kelkacem, Mail : fbelkacem@agglo-plainevallee.fr

Risques (site Géorisques)

Commune	Inondation	Mouvement de terrain	Retrait et gonflement des Argiles	Radon	Installation industrielles classées ICPE	Nucléaire	Canalisation de transport de matières dangereuses	Pollution des sols
Saint-Gratien	pas de risque	risque existant	risque existant important	risque existant faible	risque existant	risque existant	Pas de risque	risque existant

Les risques identifiés ne commune portent sur les inondations.

Le CCAS a la responsabilité de la gestion du plan canicule. 135 personnes inscrites sur ce registre

Locaux mobilisables :

Locaux climatisés :

- une grande salle (spectacle) : la salle Georges Brassens (450 personnes assises dont tables)
- un centre de loisirs climatisés (centre de loisirs maternel)
- Les crèches sont climatisées (3 crèches collectives et une halte-garderie)

Gymnases

- Gymnase du forum pourrait être climatisé
- Gymnase du piccolo
- Gymnase Jean Zay
- Complexe sportif des Cressonnières (1 gymnase Auguste Delaume, 1 dojo Guy Dupuis)

Divers crise sanitaire :

Juste après la création de la MSP, il y eu le COVID et le CCAS était en 1^{ère} ligne.



Une hotline a été montée pour les seniors et pour les personnes qui n'arrivaient pas à prendre RDV (par exemple pour les vaccins).

En parallèle, il y avait des gens isolés à domicile. Une aide a été apportée aux personnes isolées avec du portage de courses grâce à un partenariat avec un supermarché local. Ca a été organisé par la mairie en lien avec le DAC. Ensuite un centre de vaccination a été mis en place avec l'appui du DAC et du Dr Baux.

Service de secours :

- CIS des sapeurs-pompiers Saint-Gratien : 01 39 34 95 40
- Police municipale : 01 39 89 99 58

Accessibilité : 1 gare, accès aisé Paris (RER), également par la gare d'Ermont-Eaubonne (RER) ou gare de Champ-de-course Enghien-les-Bains (train - Gare du Nord), traversé par D109 et N14, proximité A15

Principales ressources en santé :

MSP : 1

Pas d'établissement de santé

Établissements et services sociaux et médicaux sociaux (ESSMS) :

- 2 EHPAD
- 1 résidence autonomie
- 3 SAD
- 1 CHU
- 1 Foyer travailleur migrant
- 1 pouponnière à caractère social

Pharmacies : 7

Établissements sanitaires	et proches (non exhaustif)
1 centre de santé non typé eCDS-ATIH	

Liste des professionnels de santé libéraux sur la commune :

Extraction du fichier CPAM de novembre 2023

Libellé spécialité	Professionnel de santé	Adresse	Code commune
Cardiologues	Benadiba Stephane	15 B Av Danielle Casanova	95555
Cardiologues	Benadiba Daniele	15 B Av Danielle Casanova	95555
Dentistes	Renaud Fabien	9 R Berthie Albrecht	95555
Dentistes	Laget Pauline	9 R Berthie Albrecht	95555
Dentistes	Zaoui Philippe	2 Pl Charles De Gaulle	95555
Dentistes	Zaoui Laurent	2 Pl Charles De Gaulle	95555
Dentistes	Abouzaglo Benjamin	2 Pl Charles De Gaulle	95555
Dentistes	Dreyfuss Valerie	8 Pl Charles De Gaulle	95555
Dentistes	Labarraque Jean-Paul	15 Av Danielle Casanova	95555
Dentistes	Gadat Emmanuel	7 B R Du General Leclerc	95555
Dentistes	Marandici Andrei	7 B R Du General Leclerc	95555
Dentistes	Mimran Jonathan	8 T Pl Charles De Gaulle	95555
Dentistes	Abitbol Solal	8 T Pl Charles De Gaulle	95555
Dentistes	Maman Yoram	8 T Pl Charles De Gaulle	95555



Dentistes	Koskas Ariel	8 T Pl Charles De Gaulle	95555
Dentistes	Hazan Naomie	8 T Pl Charles De Gaulle	95555
Dentistes	Seror Adrien	8 T Pl Charles De Gaulle	95555
Dentistes	Mimran Elie	8 T Pl Charles De Gaulle	95555
Dentistes	Bonan Helena	8 T Pl Charles De Gaulle	95555
Dermatologues	Meziane Lilia	107 R D Ermont	95555
Dermatologues	Blanc Marie France	15 Av Danielle Casanova	95555
Généralistes	Mazaud Alain	131 R De Jolival	95555
Généralistes	Finet Ludovic	131 R De Jolival	95555
Généralistes	Martin Moreau Theo	131 R De Jolival	95555
Généralistes	Toledano Tania	11 Bd Marechal Foch	95555
Généralistes	Do Essivi	2 All Des Raguenets	95555
Généralistes	Tuloup Jean-Francois	15 Av Daniel Casanova	95555
Généralistes	Brabant Benjamin	11 Bd Du Marechal Foch	95555
Généralistes	Saint-Etienne Julien	15 Av Danièle Casanova	95555
Généralistes	Bournisien Patrice	71 Bd De La République	95555
Généralistes	Billard Formentin Florence	15 Av Danielle Casanova	95555
Généralistes	Attias Alexandre	15 Av Danielle Casanova	95555
Généralistes	Eren Formentin Alice	15 Av Danielle Casanova	95555
Infirmiers	Keita Alpha	11 Bd Foch	95555
Infirmiers	Tripoli Etienne	107 R D'Erment	95555
Infirmiers	Fleureau Bertrand	9 R Parmentier	95555
Infirmiers	Lancelot Fabien	9 R Parmentier	95555
Infirmiers	Laizet Jean Yves	18 All Raguenet	95555
Infirmiers	Brak Jordy	R Berthie Albrecht	95555
Infirmiers	Rogier Pricilla	R Berthie Albrecht	95555
Infirmiers	Pedron Patrick	10 R Des Petits Bois	95555
Infirmiers	Georget Celia	10 R Des Petits Bois	95555
Infirmiers	Delaure Fasquelle Sandrine	40 R Berthie Albrecht	95555
Infirmiers	Guillou Sophie	40 R Berthie Albrecht	95555
Infirmiers	De Almeida Bernadette	7 Bd Du Marechal Foch	95555
Infirmiers	Langlois Aurelie	7 Bd Du Marechal Foch	95555
Infirmiers	Ridouard Alicia	11 Bd Du Marechal Foch	95555
Infirmiers	Lavergne Natacha	15 Av Danièle Casanova	95555
Infirmiers	Salome Sabine	15 Av Danièle Casanova	95555
Infirmiers	Maoui Fethi	7 R Du General Leclerc	95555
Infirmiers	Ferreira De Oliveira Zizete	7 R Du General Leclerc	95555
Infirmiers	Sow Bahinde	7 R Du General Leclerc	95555
Infirmiers	Delahousse Valerie	15 Av Danielle Casanova	95555
Infirmiers	Rochon Anne	15 Av Danielle Casanova	95555
Infirmiers	Tavares Cardoso Anabela	15 Av Danielle Casanova	95555
Infirmiers	Poutot Ingrid	15 Av Danielle Casanova	95555
Masseurs kinés	Schneider Felicien	7 Bd Foch	95555
Masseurs kinés	Gilles Laurent	28 R D Ermont	95555
Masseurs kinés	Gervais Antoine	28 R D Ermont	95555
Masseurs kinés	Logerot Didier	40 R Sœur Angèle	95555
Masseurs kinés	Legrand Eric	40 R Sœur Angèle	95555
Masseurs kinés	Freulet Thierry	7 Bd Du Marechal Foch	95555



Masseurs kinés	Houdayer Delphine	7 Bd Du Marechal Foch	95555
Masseurs kinés	Di Martino Pierre	10 Pl Charles De Gaulle	95555
Masseurs kinés	Fauquembergue Carla	10 Pl Charles De Gaulle	95555
Masseurs kinés	Attali David	15 B Av Danièle Casanova	95555
Masseurs kinés	Perona Franck	10 Pl Charles De Gaulles	95555
Masseurs kinés	Nguyen Alexandre	10 Pl Charles De Gaulles	95555
Orthophonistes	Prache Celia	135 R Ermont	95555
Orthophonistes	Deshuis Luce	135 R Ermont	95555
Orthophonistes	Assuied Beddok Jeanne	135 R D Ermont	95555
Orthophonistes	Monnet Estelle	12 Av Gabriel Péri	95555
Orthophonistes	Valerio Cindy	32 R Léon Fontaine	95555
Orthophonistes	Flachard Latour Isabelle	5 All Maurice Ravel	95555
Orthophonistes	Duphenieux Bouchier Francoise	5 All Maurice Ravel	95555
Orthophonistes	Baba Beatrice	21 R Du Marechal Juin	95555
Orthophonistes	Marais Berengere	8 Pl Charles De Gaulle	95555
Pédicures / podologues	Le Guen Corinne	5 R Du Gal Leclerc	95555
Pédicures / podologues	Rochon Martin	12 B Pl Charles De Gaulle	95555
Pharmacies	Quenez Cirany	28 R D'Erment	95555
Pharmacies	Pharm C Et A Poncet	3 Av John Kennedy	95555
Pharmacies	Pharmacie Abaza Maref	40 R Sœur Angèle	95555
Pharmacies	Pharmacie Tchendjou Anastasie	46 R D Argenteuil	95555
Pharmacies	Pharmacie Ramlal Vishal	Ccal Les Rague nets	95555
Pharmacies	Pharmacie Zelmati	72 R Berthe Albrecht	95555
Pharmacies	Pharmacie Madar Sarfati	2 R Du General Leclerc	95555
Pneumologues	Solomalalarivelo Fanny	15 B Av Danielle Casanova	95555
Psychiatres	Zemirline Djamel	130 T Av De Ceinture	95555
Psychiatres	Zemirline Saida	130 T Av De La Ceinture	95555
Psychiatres	David Patrick	15 B Av Danielle Casanova	95555
Psychologues / psychotérapeutes	Mamoudjy Fatema	2 Av Gabriel Péri	95555
Psychologues / psychotérapeutes	Debuire Julie	10 Pl Charles De Gaulle	95555
Radiologues	Diarra Hamidou	15 B Av Danielle Casanova	95555
Sages femmes	Awad Arkia	18 All Rague nets	95555
Sages femmes	Louati Yasmine	18 All Des Rague nets	95555
Spécialistes en médecine biologique	Bennani Abdelkrim	15 B Av Danielle Casanova	95555



Fiches Communes	Ressources du Territoire	Plan SSE CPTS VOC
	Fiche commune Sannois	

Nombre habitants : 26 600 (2^{ème} commune CPTS)

Centre de santé municipal : oui	Plan Communal de Sauvegarde (PCS) : Oui
Centre communal de Santé : Oui Directrice du centre communal de santé : Mme Christina SELLIER (administratrice de la CPTS, membre de la cellule de crise), Tel : 06 84 03 37 96, Mail : csellier@sannois.fr	PCS du 15 janvier 2016 en cours de réactualisation

Sources :

- Entretien directrice du centre communal de santé de Sannois le 24 octobre 2023 (Mme Sellier),
- Plan communal de sauvegarde du 15 janvier 2016 en cours de révision,
- Listing des professionnels de santé de la commune actualisé
- Site Internet de la mairie (NB : annuaire des Professionnels de santé)
- Site Santé.fr (centres de soins) et Synthèse diagnostique CPTS (Ingénierie de projet nov 2021 – Keymed)

Contact de la commune : : Directrice Générale des Services Mme Christine NOUAILHETAS

Mail : secretariat.general@sannois.fr; Tél : 01 39 98 20 00 (mairie)

Communauté de commune : Val Parisis

Contact EPCI Val Parisis : DGS : Guilhem Pellet, Mail : gpellet@valparisis.fr

Directrice en charge notamment des questions de santé : Johanne Trad, Mail jtrad@valparisis.fr

Site Georisque :

Commune	Inondation	Mouvement de terrain	Retrait et gonflement des Argiles	Radon	Installation industrielles classées ICPE	Nucléaire	Canalisation de transport de matières dangereuses	Pollution des sols
Sannois	risque existant	risque existant	risque existant important	risque existant faible	risque existant	risque existant	risque existant	risque existant

Précisions sur les risques

- **Mouvement de terrain** : présence de gypse (dissolution naturelle) et de carrières abandonnées de gypse en milieu urbain. Des mouvements de terrain différentiels consécutifs à la sécheresse et à la réhydratation ont été constatés et ont fait l'objet d'arrêtés interministériels portant constatation de catastrophe naturelle.
- **Transport de matières dangereuses** : Transport routier et autoroutier A14, A115, RD14, RD909 et RD122, boulevard du Parisis
- **Risques météo,**
- **Pandémie,**
- **Attentats**



Locaux mobilisables : à réactualiser en 2025 avec nouveau plan car locaux utilisés pendant la crise COVID vont être démolis

- Stade Jean-Claude BOUTTIER (capacité modulable 61 à 271 personnes)
- Gymnase Auguste Delaune
- Gymnase Pasteur
- Gymnase de la Tour du Mail
- Gymnase Gambetta
- Gymnase Voltaire

Locaux de stockage du PCS : Centre technique municipal

Ressources humaines du territoire pendant crise COVID :

- Centre communal de santé : la directrice du centre de santé est en lien plusieurs fois par an avec l'ensemble des professionnels de santé de Sannois.
- Annuaire des professionnels de santé de Sannois transmis en octobre 2023

Service de secours :

- Centre de secours de Sannois : 01 39 98 50 90
- Police municipale : 01 39 81 48 88

Accessibilité : 1 gare, accès aisé Paris Gare Saint-Lazare via train ou Paris Gare du Nord par la gare d'Ermont (RER et train), traversé par A14, A115, RD14, RD909 et RD122, proximité A15

Principales offres en santé :

Centre municipal de santé (médico-social) : 1

Pas d'établissements sanitaires

Établissements et services sociaux et médicaux sociaux (ESSMS)

- 1 résidence autonomie
- 5 SAD
- 1 résidence sociale
- 1 ESAT
- 1 Foyeenfance
- 1 Foyer travailleurs migrants

Pharmacies : 8

Liste des professionnels de santé libéraux sur la commune :

Extraction du fichier CPAM de novembre 2023

NB : annuaire des professionnels de santé présent sur le site de la mairie

Libellé spécialité	Professionnel de santé	Adresse	Code commune
Dentistes	Helt Claudine	8 Sq Du Village	95582
Dentistes	Helt Robert	8 Sq Du Village	95582

L4-p.53



Dentistes	Gabbay Laure	1 R De Vauconsant	95582
Dentistes	Achour Sabbah Laure	3 R Louis Moreaux	95582
Dentistes	Marciano Fettaya Anna	2 R Maurice Utrillo	95582
Dentistes	Maisonneuve Francois	23 Bd Charles De Gaulle	95582
Dentistes	Bokobza Bernard	34 Bd Charles De Gaulle	95582
Dentistes	Fhima David	34 Bd Charles De Gaulle	95582
Dentistes	Neves Caetano Carlos	34 Bd Charles De Gaulle	95582
Dentistes	Averland Clemence	34 Bd Charles De Gaulle	95582
Dentistes	Partouche Aaron	34 Bd Charles De Gaulle	95582
Dentistes	Farhat Cherine	34 Bd Charles De Gaulle	95582
Dentistes	Ohayon Mickael	75 Bd Charles De Gaulle	95582
Dentistes	Hayat Lucas	75 Bd Charles De Gaulle	95582
Dentistes	Hessing Antonia	75 Bd Charles De Gaulle	95582
Dentistes	Gueniche Raphael	75 Bd Charles De Gaulle	95582
Dentistes	Chapon Gauthier	75 Bd Charles De Gaulle	95582
Dentistes	Hebbar Fadil	75 Bd Charles De Gaulle	95582
Dentistes	Espinosa Mariano	75 Bd Charles De Gaulle	95582
Généralistes	Elbert Philippe	1 R Des Vignerons	95582
Généralistes	Lenoir Fabien	1 R Des Vignerons	95582
Généralistes	Da Silva Patrick	1 R Des Vignerons	95582
Généralistes	Plas Petre Isabelle	2 R De Stalingrad	95582
Généralistes	Thierry Brigitte	12 Squ Jules Ferry	95582
Généralistes	Jaoui Samuel	23 Bd Charles De Gaulle	95582
Généralistes	Marek Michele	23 Bd Charles De Gaulle	95582
Généralistes	Turgis Vincent	23 Bd Charles De Gaulle	95582
Généralistes	Muhr Sophie	23 Bd Charles De Gaulle	95582
Généralistes	Tracq Laurence	35 Bd Charles De Gaulle	95582
Généralistes	Rudnicka Ewa	35 Bd Charles De Gaulle	95582
Généralistes	Albarea Jacques	35 Bd Charles De Gaulle	95582
Généralistes	Vincent Patrick	35 Bd Charles De Gaulle	95582
Généralistes	Dubois Francis	83 Bd Charles De Gaulle	95582
Généralistes	Merckel Andre	83 Bd Charles De Gaulle	95582
Géiatries	Chebbah Abdelaziz	9 R Des Piretins	95582
Gynécologues	Kouassi Louise	1 R Vauconsant	95582
Infirmiers	Malidina Zoe	40 Bd Gambetta	95582
Infirmiers	Joseph Edlyne	40 Bd Gambetta	95582
Infirmiers	Boucellami Nora	6 Sq Jules Ferry	95582
Infirmiers	Rodrigues Sandrine	1 R Des Vignerons	95582
Infirmiers	Douay Laure	1 R Des Vignerons	95582
Infirmiers	Morin Marie-Christine	1 Av André Le Goas	95582
Infirmiers	Mottet Michael	1 Av André Le Goas	95582
Infirmiers	Bentalab Najat	1 Av André Le Goas	95582
Infirmiers	Quentin Nicolas	7 Pro Des Deux Puits	95582
Infirmiers	Pierret Jessie	7 Pro Des Deux Puits	95582
Infirmiers	Samba Emmanuelle	17 Bd Charles De Gaulle	95582
Infirmiers	Maurey Nathalie	17 Bd Charles De Gaulle	95582
Infirmiers	Yorke Françoise	42 Bd Charles De Gaulle	95582
Masseurs kinés	Abdesselem Miriame	17 B R Diderot	95582



Masseurs kinés	Mevel Marc	2 Bd Gambetta	95582
Masseurs kinés	Moreau Virginie	1 R André Goas	95582
Masseurs kinés	Mariot Bonnet Andree	7 Sq Jules Ferry	95582
Masseurs kinés	Gervais Stephane	7 Sq Jules Ferry	95582
Masseurs kinés	Rambault Nicolas	7 Sq Jules Ferry	95582
Masseurs kinés	Fautrat Cecile	3 R Louis Moreaux	95582
Masseurs kinés	Devillez Jerome	3 R Louis Moreaux	95582
Masseurs kinés	Hammani Sarah	3 R Louis Moreaux	95582
Masseurs kinés	Rodriguez Isabelle	1 Av André Le Goas	95582
Masseurs kinés	Fitoussi Franck	1 Av André Le Goas	95582
Masseurs kinés	Simon Jeremy	1 Av André Le Goas	95582
Masseurs kinés	Ambrosetti Axel	1 Av André Le Goas	95582
Masseurs kinés	Merle Jonathan	1 Av André Le Goas	95582
Masseurs kinés	Manoury Lea	1 Av André Le Goas	95582
Masseurs kinés	Salmon Cyril	1 Av André Le Goas	95582
Masseurs kinés	Fitoussi Talia	1 Av André Le Goas	95582
Masseurs kinés	Plancot Olivier	2 R Maurice Utrillo	95582
Masseurs kinés	Danican Elodie	1 Pro Des Deux Puits	95582
Masseurs kinés	Gigli Karen	85 Bd Charles De Gaulle	95582
Neurologues	Chapoy Elisabeth	3 R Louis Moreaux	95582
Ophtalmologues	Mensanh Adama	56 Bd Maurice Berteaux	95582
Orthophonistes	Francois Dominique	1 R Vauconsant	95582
Orthophonistes	Lecuyer Amandine	5 B Bd Gambetta	95582
Orthophonistes	Coutheux Ophelie	3 R Jean Mermoz	95582
Orthophonistes	Veenendaal Lisa	3 R Jean Mermoz	95582
Orthophonistes	Veronneau Patricia	27 R Pierre Loti	95582
Orthophonistes	Dublineau Francoise	5 Imp Edmond Rostand	95582
Orthoptistes	Mendes Eva	1 Av André Le Goas	95582
Orthoptistes	Halet Chantal	35 Bd Charles De Gaulle	95582
Orthoptistes	Coquinot-Le Barbu Florence	45 Bd Charles De Gaulle	95582
Orthoptistes	Charbonnier Soizic	45 Bd Charles De Gaulle	95582
Oto-rhino-laryngologistes	Dezael Christian	23 Bd Charles De Gaulle	95582
Pédicures / podologues	Julien Marie	1 R Vauconsant	95582
Pédicures / podologues	Haroutunian Marion	17 Bd Charles De Gaulle	95582
Pédicures / podologues	Mariot Ambre	17 Bd Charles De Gaulle	95582
Pédicures / podologues	Lleres Robin	45 Bd Charles De Gaulle	95582
Pharmacies	Pharmacien Kitihoun	2 Bd Gambetta	95582
Pharmacies	Pharmacie Renaud Alain	5 R Du 8 Mai 1945	95582
Pharmacies	Pharm Yanze	Pl Du Poirier Baron	95582
Pharmacies	Pharm Pasteur	25 Bd Maurice Berteaux	95582
Pharmacies	Pharmacie Barbe Selarl	15 Bd Charles De Gaulle	95582
Pharmacies	Pharmacie Bounetta Harman	23 Bd Charles De Gaulle	95582
Pharmacies	Pharmacie Madar Cedric	7 Pl Du General Leclerc	95582
Pharmacies	Pharmacie Durand Biju Duval	R Horionne Ccal Carrefour	95582
Pharmacies	Selarl Pharmacie Boulbet	86 Bd Du General De Gaulle	95582
Psychiatres	Louiz Abdelkader	1 Av André Le Goas	95582



Fiches Communes	Ressources du Territoire	Plan SSE CPTS VOC
	Fiche commune Soisy sous Montmorency	

Nombre habitants : 18 000 (7^{ème} commune CPTS)

Maison de santé pluridisciplinaire (MSP) : Non	Plan Communal de Sauvegarde (PCS) : Oui
Projet de MSP avec le Dr Isabelle Aubin	Mise à jour : 2022 Coordination PCS : Direction Générale des Service (en général)

Sources :

- PCS du 15 octobre 2022 –
- Entretien Mme Mary (adjointe au maire) et Mme Abba (DGA) le 7 novembre
- Site Internet de la mairie
- Site Santé.fr (centres de soins) et Synthèse diagnostique CPTS (Ingénierie de projet nov 2021 – Keymed)

Contact de la commune : DGS Soisy sous Montmorency : Matthieu RUELLAN

Tél : 06 23 62 54 47, mathieu.ruellan@soisy-sous-montmorrency

Florence Mary adjointe au maire en charge de la politique de la ville. Représente M. le maire à la CPTS et fait partie du groupe WhatsApp de la CPTS ce qui lui permet d'avoir les informations.

Mme Aurélie Abba, Direction affaires sociales.

Tél : 06 22 41 57 04 Email : aurelie.abba@soisy-sous-montmorency.fr

Communauté de commune : Plaine Vallée

EPCI Plaine Vallée : rôle important pendant la crise sanitaire

DGS : M. Fabrice Kelkacem, Mail : fbelkacem@agglo-plainevallee.fr

Site Géorisque :

Commune	Inondation	Mouvement de terrain	Retrait et gonflement des Argiles	Radon	Installation industrielles classées ICPE	Nucléaire	Canalisation de transport de matières dangereuses	Pollution des sols
Soisy-sous-Montmorency	risque existant	risque existant	risque existant important	risque existant faible	pas de risque	pas de risque	pas de risque	risque existant

Précisions sur les risques

- **Mouvement de terrain** : présence de gypse (dissolution naturelle) et de carrières abandonnées de gypse en milieu urbain. Mouvements de terrain différentiels, consécutifs à la sécheresse et à la réhydratation des sols ont été constatés sur la commune. Ils ont fait l'objet d'arrêtés interministériels
- **Inondation** : En cas de fortes pluies (orages violents), la commune peut être concernée par des inondations pluviales dues à la saturation des réseaux d'assainissement
- **Risque climatique** : orages, neige, grand froid, canicule
- **Transport de matières dangereuses** : RD 928 , RD 144, RD 109

- **Risque nucléaire** : la centrale la plus proche est celle de Nogent sur seine située à 10km. L'ensemble du territoire communal est potentiellement impacté par le risque nucléaire.
- **Risque pandémique**
- **Risque terroriste**

Localisation PPC : salle du maire

Ressources matérielles

Locaux mobilisables :

- Gymnase Schweitzer : 315 m² (1 dojo avec 2 salles et 1 gymnase avec tribune de 490 places et 3 salles de sports)
- gymnase Descartes (salle de sports de 620 m²)
- Gymnase Descartes 150 m²
- Hippodrome (sur réquisition) : 775 m²
- 1 salle des fêtes (capacité 350 personnes assises, 400 debout)

Divers crise sanitaire :

- Distribution de masques dans 2 quartiers de la ville puis dans les boîtes aux lettres (à 2 reprises). Centres de dépistage temporaire (au gymnase) puis mise à disposition de personnels dans des centres de dépistage des autres communes.
- Transport des personnes âgées vers les centres de dépistage.
- Appel quotidien de toutes les personnes âgées (7j/7) : registre des personnes canicule. M. le maire est président de la communauté d'agglomération de Plaine Vallée.
- Maintien du portage de repas à domicile pendant toute la période de confinement
- Mise en place du télétravail dans les collectivités

Service de secours :

- Police nationale intercommunale (Montmorency) : 01 70 29 81 50
- Police municipale : 01 34 05 08 09 / 06 20 89 32 34 / police.municipale@soisy-sous-montmorency.fr
- Brigade de Gendarmerie de Montmorency : 01 39 64 14 32
- Centre de secours Sapeurs-Pompiers d'Eaubonne : 01 34 27 70 60

Accessibilité : 1 gare, accès aisé Paris Gare du Nord via train ou par la gare d'Ermont-Eaubonne (RER), traversé par RD 928 , RD 144, RD 109, proximité A115

Principales ressources en santé :

Pas d'établissement sanitaire

Établissements et services sociaux et médicaux sociaux (ESSMS)

- 1 EHPAD
- 1 résidence autonomie,
- 1 résidence service
- 3 SAD
- 1 SSIAD
- 1 SAVS
- 1FAM
- 1 ESAT

Pharmacies : 6

Liste des professionnels de santé libéraux sur la commune :

Extraction du fichier CPAM de novembre 2023

Libellé spécialité	Professionnel de santé	Adresse	Code commune
Dentistes	Moulinier Bardin Sandrine	17 R Carnot	95598
Dentistes	Fernandes Sofia	26 Av De Paris	95598
Dentistes	Salem Hadjer	26 Av De Paris	95598
Dentistes	Barukh Eva	13 Av Descartes	95598
Dentistes	Cohen Raphael	13 Av Descartes	95598
Dentistes	Ben Moussa Amel	17 B Av De Paris	95598
Dentistes	Vidalie Philippe	2 Pl De L'Église	95598
Dentistes	Vidalie Haegi Corinne	2 Pl De L'Église	95598
Dentistes	Goncalves Beatriz	17 R Des Dures Terres	95598
Dentistes	Faria Joao	17 R Des Dures Terres	95598
Dentistes	Alves Marques Catarina	17 R Des Dures Terres	95598
Dentistes	Nabet Alexia	7 Av Du General De Gaulle	95598
Dentistes	Benichou Melisa	7 Av Du General De Gaulle	95598
Dentistes	Attali-Dahan Michele	11 Av Du General De Gaulle	95598
Dentistes	Attias Michel	Res Les Terrasses D Andilly	95598
Généralistes	Aubin Isabelle	40 R Carnot	95598
Généralistes	Micholet Serge	40 R Carnot	95598
Généralistes	Bedel Chauvaud Julie	40 R Carnot	95598
Généralistes	Barroso Debel Maria	40 R Carnot	95598
Généralistes	Snykerque Cyrille	40 R Carnot	95598
Généralistes	Raynal Jade	40 R Carnot	95598
Généralistes	Nguyen Dinh Hai	11 Av Descartes	95598
Généralistes	Youssef Zaki	All Paul Gauguin	95598
Généralistes	Lgoumri Denise	21 B R De Montmorency	95598
Généralistes	Gabai Michel	1 R Du Mont D'Eaubonne	95598
Gynécologues	Samson Daniele	23 Av Charles De Gaulle	95598
Infirmiers	Bodin Voyars Lannes Anne-Yvonne	17 R Carnot	95598
Infirmiers	Voyard Lannes Guy	17 R Carnot	95598
Infirmiers	Verna Patrick	40 R Carnot	95598
Infirmiers	Bevin Marine	40 R Carnot	95598
Infirmiers	Di Stefano Aurelie	40 R Carnot	95598
Infirmiers	Bigourie Marie-Carole	40 R Carnot	95598
Infirmiers	Ducousso Lea	40 R Carnot	95598
Infirmiers	Jumeau Karine	40 R Carnot	95598
Infirmiers	De Oliveira Tania	9 Av Descartes	95598
Infirmiers	Sampaio Alves Marilia	9 Av Descartes	95598



Infirmiers	Abdelmalek Ouarda	R Paul Gauguin	95598
Infirmiers	Gheraout Mammeri Samira	22 Av D'Alembert	95598
Infirmiers	Charara Isabelle	22 Av D'Alembert	95598
Infirmiers	Bajguar Loubna	22 Av D'Alembert	95598
Infirmiers	Rotanger Ghaith Veronique	Rue Paul Gauguin	95598
Infirmiers	Leseurre Nathalie	1 R Auguste Renoir	95598
Infirmiers	Fuchs Valerie	1 R Auguste Renoir	95598
Infirmiers	Tounkara Maimouna	21 B R De Montmorency	95598
Infirmiers	Menneglier Ekaterina	21 B R De Montmorency	95598
Masseurs kinés	Gaudard Stephane	17 R Carnot	95598
Masseurs kinés	Hoang Jean Marc	8 Av Mirabeau	95598
Masseurs kinés	Feaudierre Francois	1 Av Kellerman	95598
Masseurs kinés	Carlier Nicolas	12 R Des Écoles	95598
Masseurs kinés	Cadou Anne	2 R De L'Église	95598
Masseurs kinés	Etard Arnaud	1 R Auguste Renoir	95598
Masseurs kinés	Floquet Dubus Stephanie	9 B R Roger Mangiameli	95598
Masseurs kinés	Di Vincenzo Laurie	2 R De La Pointe Raquet	95598
Masseurs kinés	Fievet Philippe	13 Av Du General De Gaulle	95598
Masseurs kinés	David Remy	156 B Av Du General Leclerc	95598
Masseurs kinés	Ramatola Daramsy Zoulfikar	156 B Av Du General Leclerc	95598
Masseurs kinés	Colas Charlene	156 B Av Du General Leclerc	95598
Masseurs kinés	Fourrier Aurore	156 B Av Du General Leclerc	95598
Masseurs kinés	Tartarin Mathilde	156 B Av Du General Leclerc	95598
Masseurs kinés	Ngando Elessa Laurie	156 B Av Du General Leclerc	95598
Ophthalmologues	Andriantafika Vololontsoa	R Paul Gauguin	95598
Orthophonistes	Ibgui Salome	53 R Ronsard	95598
Orthoptistes	Andrianarijaona Nivoharinjanahary	61 Av De Paris	95598
Oto-rhino-laryngologistes	Fatah Farouk	22 Av D'Alembert	95598
Pédiatres	Bendjelid Nadia	17 Av De Paris	95598
Pédiatres	Fayed Khalil	2 Av Louis Blanc	95598
Pédicures / podologues	Le Bras Steven	17 R Carnot	95598
Pédicures / podologues	Favier Celine	61 Av De Paris	95598
Pédicures / podologues	Delaune Karine	9 Av Descartes	95598
Pédicures / podologues	Beljean Anais	2 Av Louis Blanc	95598
Pédicures / podologues	Demarcq Louis	1 R Auguste Renoir	95598
Pédicures / podologues	Laroudie Camille	156 B Av Du General Leclerc	95598
Pharmacies	Pharmacie Knafo	18 R Carnot	95598
Pharmacies	Pharmacie Aras Talip	25 Av Paris	95598
Pharmacies	Pharmacie Tchabat	1 Av Descartes	95598
Pharmacies	Pharmacie Fonsagrives Guernier	30 Av De Paris	95598
Pharmacies	Pharmacie Abbassi Prince	61 Av De Paris	95598
Pharmacies	Pharm Couvreur Et Huchet	15 Av Du General De Gaulle	95598
Pneumologues	Habiballah Soumeya	2 Av Louis Blanc	95598
Psychiatres	Kerdel Ouzid Djamila	2 Av Louis Blanc	95598